Nº 14 - 350 PTAS.

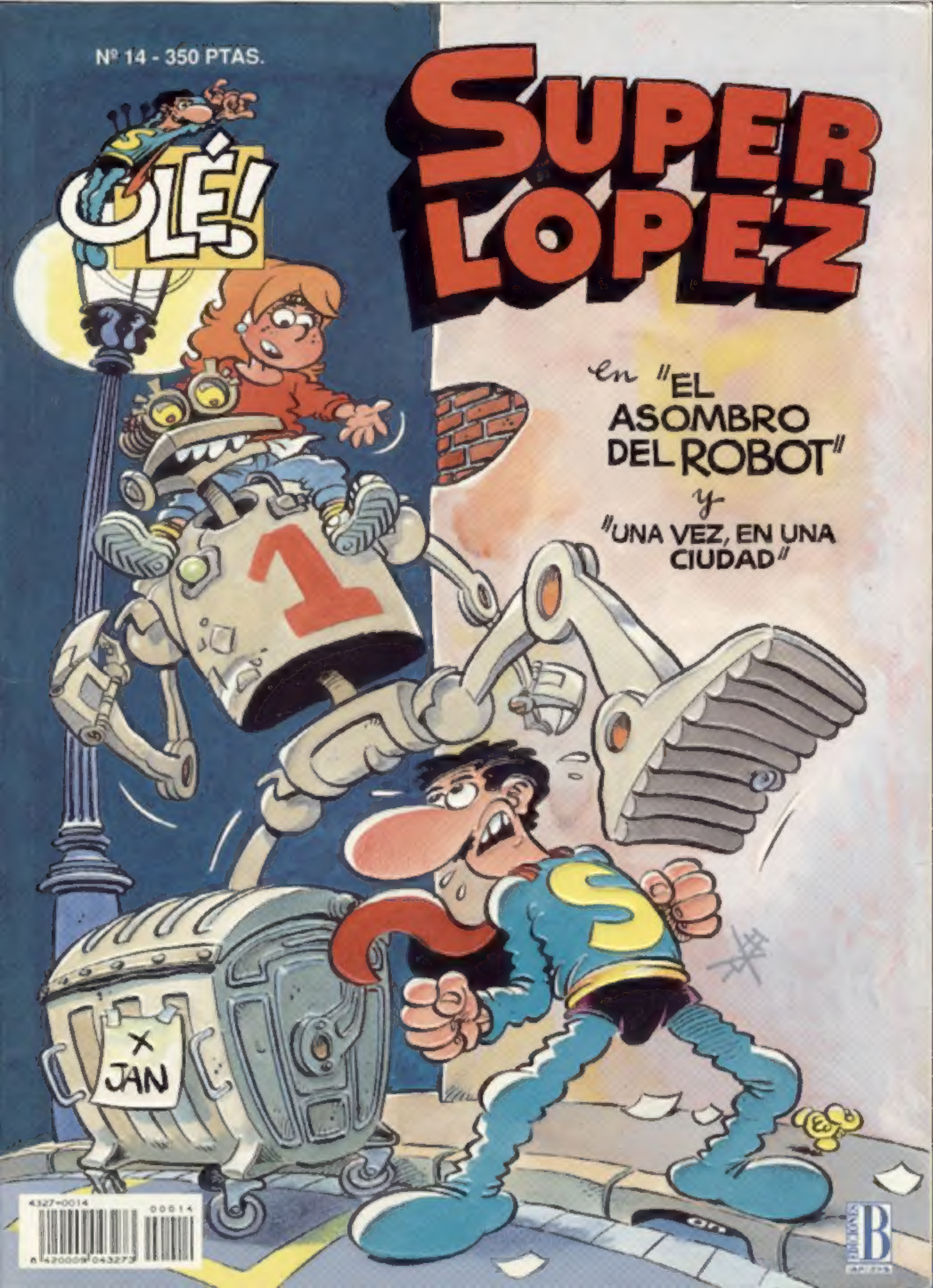

4327-0014 00014
8 420009 043273

SUPER LOPEZ

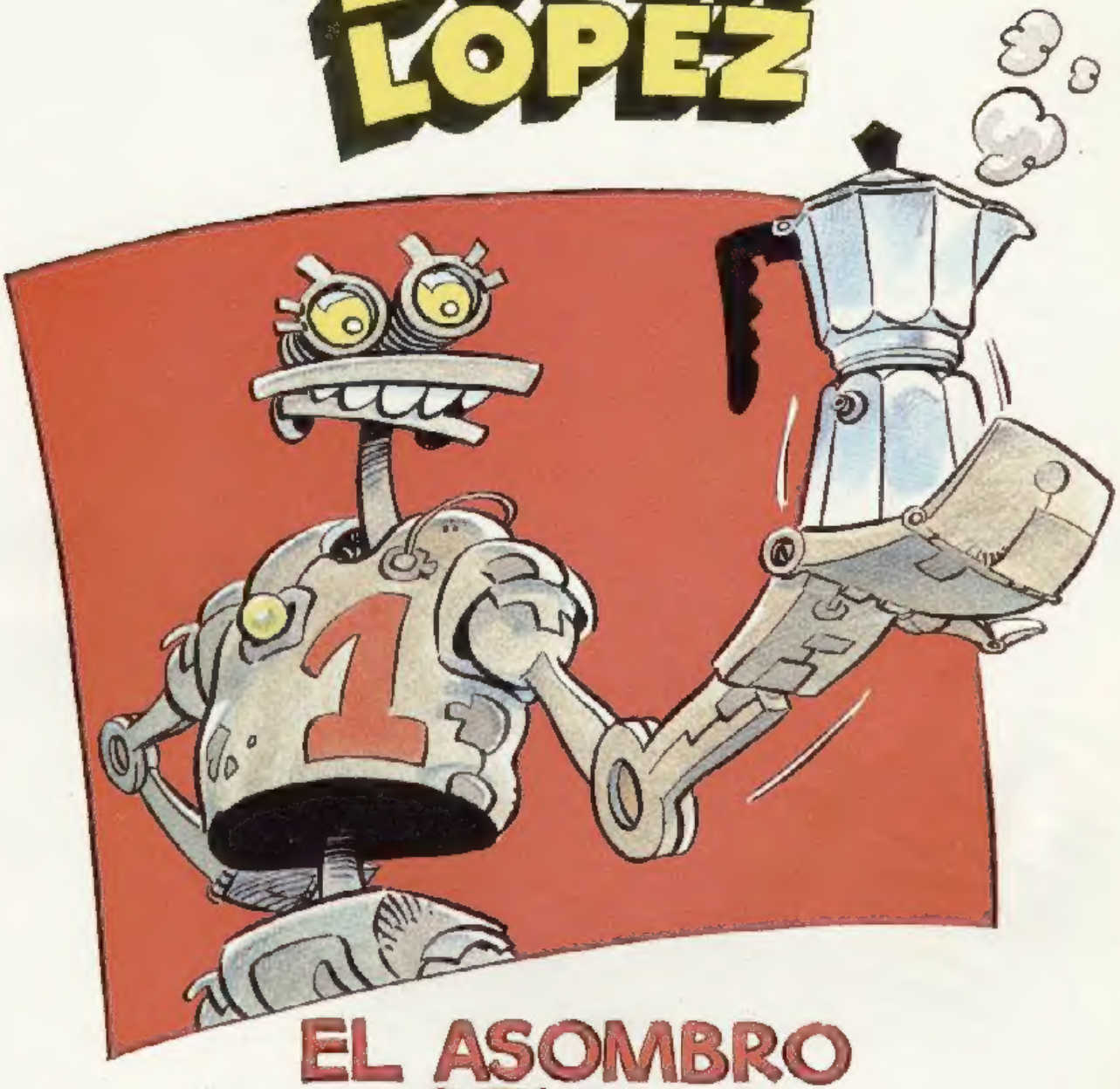

EL ASOMBRO DEL ROBOT

+JAN

"DICES QUE TIENES CORAZÓN Y SOLO
LO DICES PORQUE SIENTES SUS LATIDOS.
ESO NO ES CORAZÓN... ¡ES UNA MÁQUINA
QUE AL COMPAS QUE SE MUEVE HACE RUIDO"!

BÉCQUER

DIA SI
DIA NO
TARMEN REJILLA
BANCO ANTERIOR DESPAÑA
TEPU
KUTXA
PEPRESHING PUAGK
TOPE CAJA
CHANGE
TOPE CAJERO
OFICINA Nº 3018
TOPE CAJERO
PANG!

¿?
RUISICOSEKIA
¡PLOOK!
¡¡CACHIS LA MAR!! ¡TENGO QUE...!
¡TENGO QUE AVISAR A LA POLICÍAAA...!
FACTOR HUMANO DISUASOR PERSISTENTE, LE APLICARÉ EL PROGRAMA DEMOLEDOR DECISIVO EXTREMO...
REGISTRADO, PROCEDE
¿AHORRAR?
¡PERO SI ES MUY FÁCIL!
1
2
TOPE CAJER
2

TOPE CA
¡BFZzz!
1
¡QUÉ ME ESTOY ENFADANDO! ¡QUÉ ME VOY A CANSAR!
RESISTENCIA EXTRAORDINARIA, REACCIONA...
¡DOONK!
TENGO QUE INTERVENIR...
3

¡AY!
¡PLOMF!
¡CLAANK!
¡SÍÍÍ...!¡UN ATRACO! ¡VENGAN ENSEGUIDA...!
¡AHÍ...!
Telefon
¡UY! ¡QUÉ DAÑO!
¡MIS NUDILLOS!
JAN
4

¡Hmmm!
¿TENDRÍA UNA BOLSITA DE CACAHUETES AGENTE...?
TAX TACTOR
BANS
TAFIAS TIRINA
IR POR LANA
EL MOLINO
THOMSON · TOS CLOAKS
VIRGINIA MAYO · GILA
VIKITO NHADA · JAIN
POLICIA
B-0185-P
¡CROOM!
¡IMPOSIBLE CUMPLIR EL PROGRAMA. PASAMOS A OPERATIVO RETIRADA.
¡PLAANG!
TOPE CAJA
¡OUCK!
¡CRASS!

¡UF...! ¡COMO LO AGARRE...
...LO VOY A...!
TOPE CAJA
HUMMM... SOSPECHOSO, SOSPECHOSO...
POLICIA
ESTOOO... ¿Y LOS ROBOTS...? ¿POR DÓNDE HAN HUIDO...?
¿ROBOTS...? NO HEMOS VISTO A NADIE...
¿CON QUIÉN SE PELEABA USTED...?
LE ADVIERTO QUE TODO LO QUE HAGA O DIGA...
¡PERO SI TIENEN QUE HABERSE TOPADO CON ÉLLOS! ¡DOS ROBOTS DE DOS METROS! ¡DEJARON K.O. AL GUARDA Y ESTABAN FORZANDO LOS CAJEROS AUTOMÁTICOS DEL BANCO!
VEAMOS ESE GUARDA, VEAMOS...
POLICIA
6

PUES NO, INSPECTOR, A ÉSE NO LE VI, FUERON DOS... DOS COSAS GRANDES COMO DE DOS METROS. NO SÉ DE DÓNDE SALIERON, NO, NI IDEA...
HUMM... HUM...
HUM...
¿LOVE, LOVE...?
NO ME EXPLICO QUÉ INTERÉS TENDRÍA SUPERLÓPEZ EN DESTROZAR UN BANCO... ¡NO ES PROPIO DE ÉL!
NO SÉ, NO SÉ... DEBERÍA INVESTIGAR SU TREN DE VIDA, SUS INGRESOS REALES... TAL VEZ LA RENTA... TOMARÉ NOTA...
GMFXS
TOPE CAJA
CASCARAS
¡BAH! ¡ENCIMA QUE EVITO UN ATRACO, ME QUIEREN COLGAR LOS DESTROZOS...! BUENO, TENGO QUE CAMBIARME...
Telefono
¡MEDIA HORA ESPERANDO A ESOS PAZGUATOS! ¡PUES YA NO ME DA LA GANA ENTRAR EN LA DISCO!
SOLO
SANDWICH
¡EY, LUISA!
HOY SI!
¡MIRA QUÉ FRESCO! ¿SABES QUE LLEVO UNA HORA ESPERANDOTE...? ¡TUVE QUE MANDAR A JAIME A BUSCARTE! ¿YA HAS SACADO ESE DINERO DEL CAJERO AUTOMÁTICO...?
¿JAIME...? ¿DINERO...? ¡DEMONIOS! ¡ME OLVIDÉ!
¡TOK!
¿QUÉÉE...? ¡EL COLMO! ¿QUÉ HAS ESTADO HACIENDO TODO ESE RATO...? ¿Y JAIME...?

ESTO... VERÁS, ES QUE HABÍA UN ATRACO, Y SUPERLÓPEZ ESTABA LUCHANDO CON ELLOS Y HABÍA UN JALEO... Y...
¿QUÉ HISTORIETAS SON ÉSTAS...? ¡SIEMPRE ENDILGÁNDOME AZAÑAS DE ESE "SUPER-MEDIANÍADEACERO"!
¡ES VERDAD, LUISA!
YO LO VI Y LLAMÉ A LA POLICÍA, SUPER ESTABA DESTROZANDO EL BANCO. DIJO NO SÉ QUÉ DE ROBOTS, PERO NO VIMOS NADA DE ESO...
¿ROBOTS...?
GRRMBLF...
ES CURIOSO, YO VI PASAR UN ARMATOSTE BORRACHO DE DOS METROS... SE METIÓ EN LA DISCO...
¿...?¡CACHIS LA MAR!
¿SÍ!!...? VAYA, ¡ENTREMOS!
DANCING
NO... SI NO HE PODIDO SACAR DINERO... NO ME LLEGA...
¡NI YO TENGO GANAS! ¡LLÉVAME A CASA!
¡YO ME QUEDO, QUE ACTÚA EL GRUPO MELANCOMIC, MI FAVORITO, CHAO...!
DISKO KISS
¡AMBIENTE A TOPE! ¡GUAU!
HOY LOS MEKANOS
BAR
8

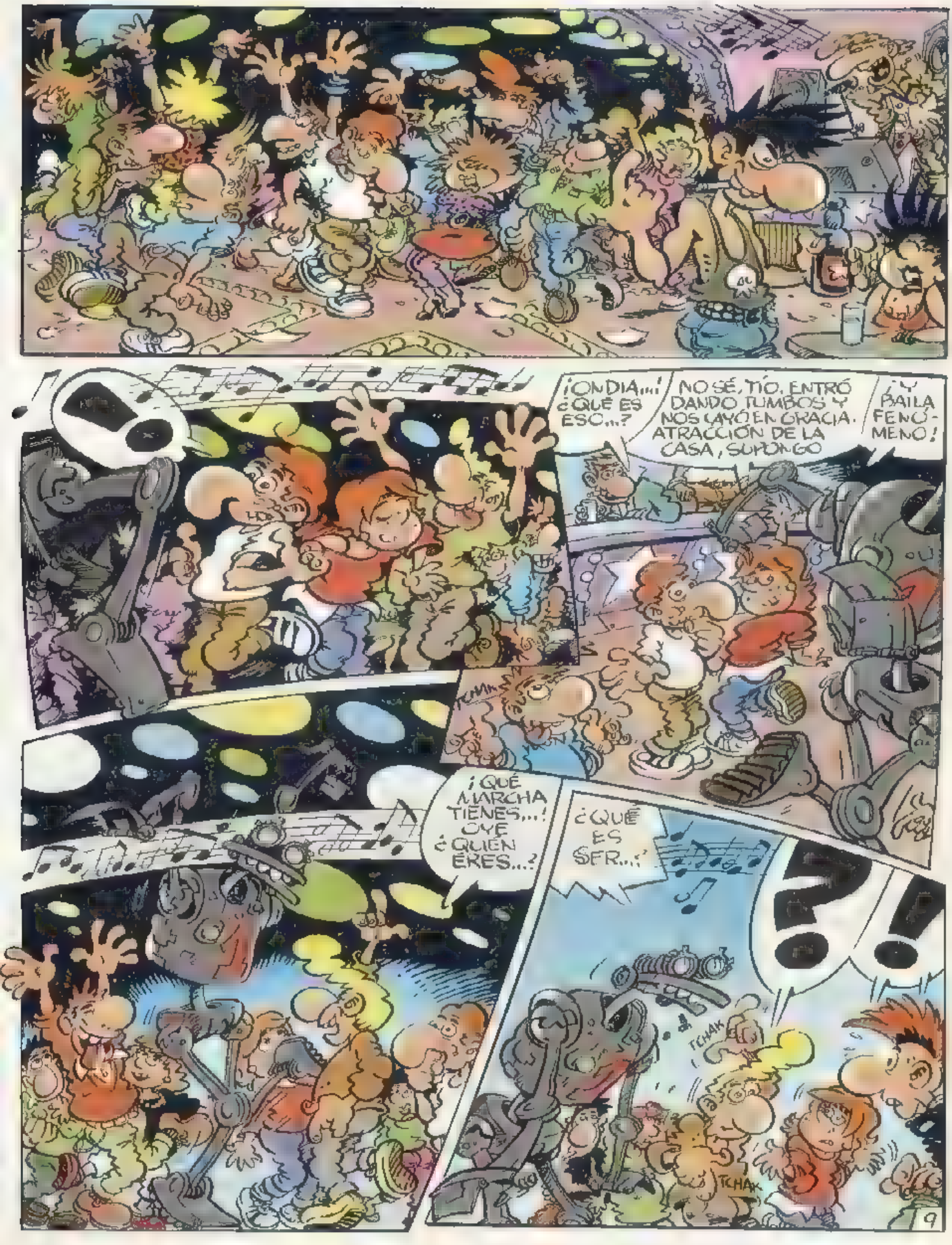
¡ONDIA...! ¿QUÉ ES ESO...?
NO SÉ, TÍO. ENTRÓ DANDO TUMBOS Y NOS CAYÓ EN GRACIA. ATRACCIÓN DE LA CASA, SUPONGO
¡Y BAILA FENÓMENO!
¡QUÉ MARCHA TIENES...! OYE ¿QUIÉN ERES...?
¿QUÉ ES SFR...?
TCHAK
TCHAK
?!

HEY...¿QUÉ HA PREGUNTAO ÉSE...?
JA, PA'MI QUE ES UN ROBOT A CONTROL REMOTO...¡MASSIAO PAL BODY!
¿QUERES DECIR...
JO... QUE SE ENRROLLA...
...QUE ACTUO DIRIGIDO POR OTRA ENTIDAD ERGO, NO TENGO LIBRE ALBEDRÍO...?
¡YO TAMPOCO, TÍO! ¡SI VIERAS CÓMO SE PONE MI PADRE CUANDO ME VE CON LA CRESTA!
¡JA, JA, JA!
¿SI ME ADOSARA UNA CRESTA ASI SERÍA, PUES, LIBRE...?
¡MIRA EL TRASTO, CARRASCO! ¡EMPIEZA A PONERSE PESADO Y NO QUIERE BAILAR!
A LO MEJOR ES UN TIC DISFRAZADO... CREO QUE FALTA UN CAMARERO AQUÍ...
¡QUÉ VA! ¡ESTÁ HUECO!
CLOK
CLOA
¡MIRA, TÍO LATA, VETE AL PAÍS DE OZ, A VER SI TE DAN UN CORAZÓN...!
¡...ASI DE GRANDE COMO EL DE TROLA FLOTES!
¡JA, JA, JA!
BAH!
¡VENGA CHICOS...! ¡MARCHAAA!
PAÍS DE OZ...
10

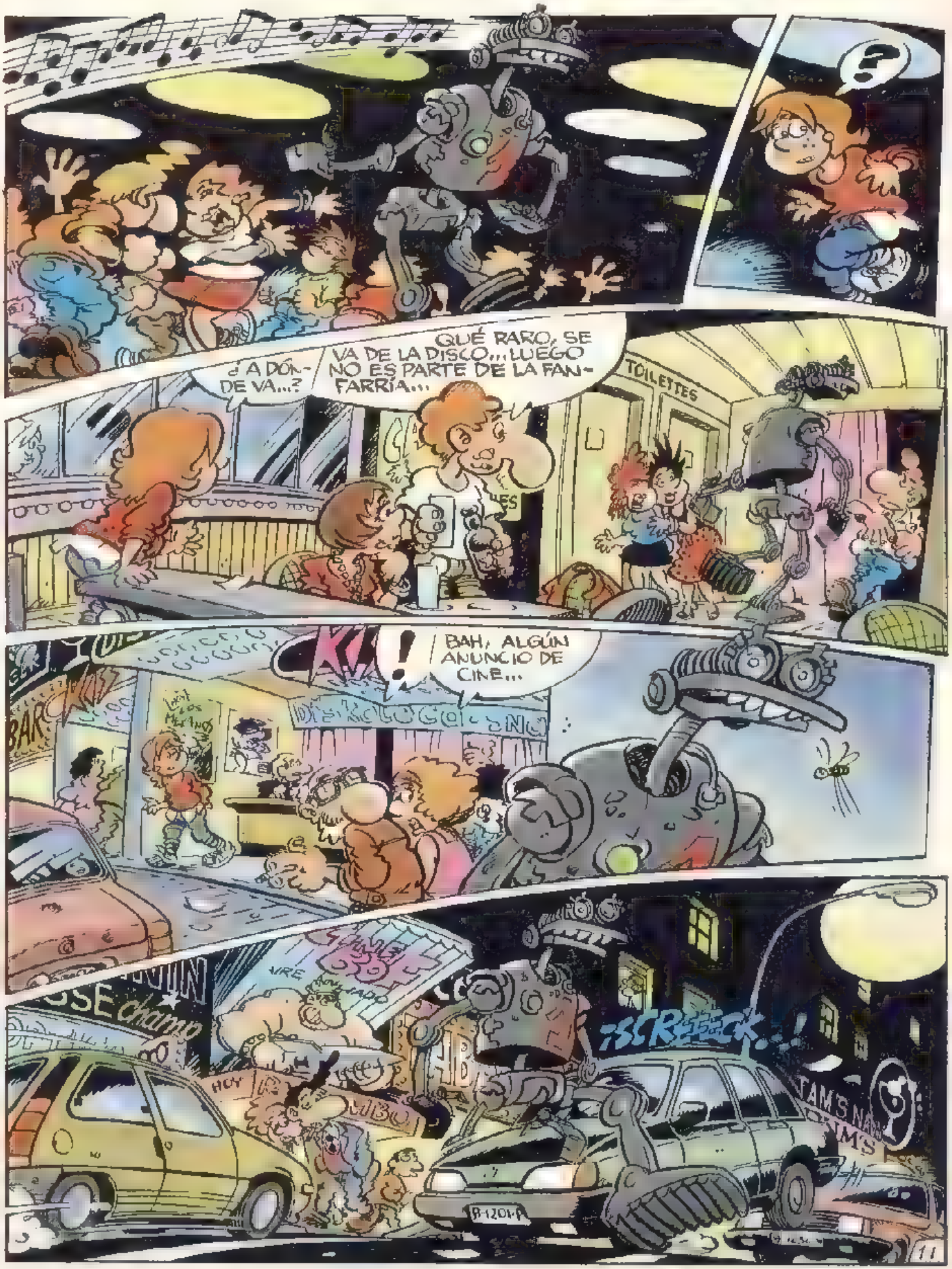
?
¿A DÓNDE VA...?
QUÉ RARO, SE VA DE LA DISCO... LUEGO NO ES PARTE DE LA FANFARRIA...
TOILETTES
¡CK!
BAH, ALGÚN ANUNCIO DE CINE...
BAR
¡SCREECK...!
HOY
B-1201-P
11

O.N.C.E.
O.N.C.E
LOTERIA
HIC
FARMACIA
MMRR...
JAN
12

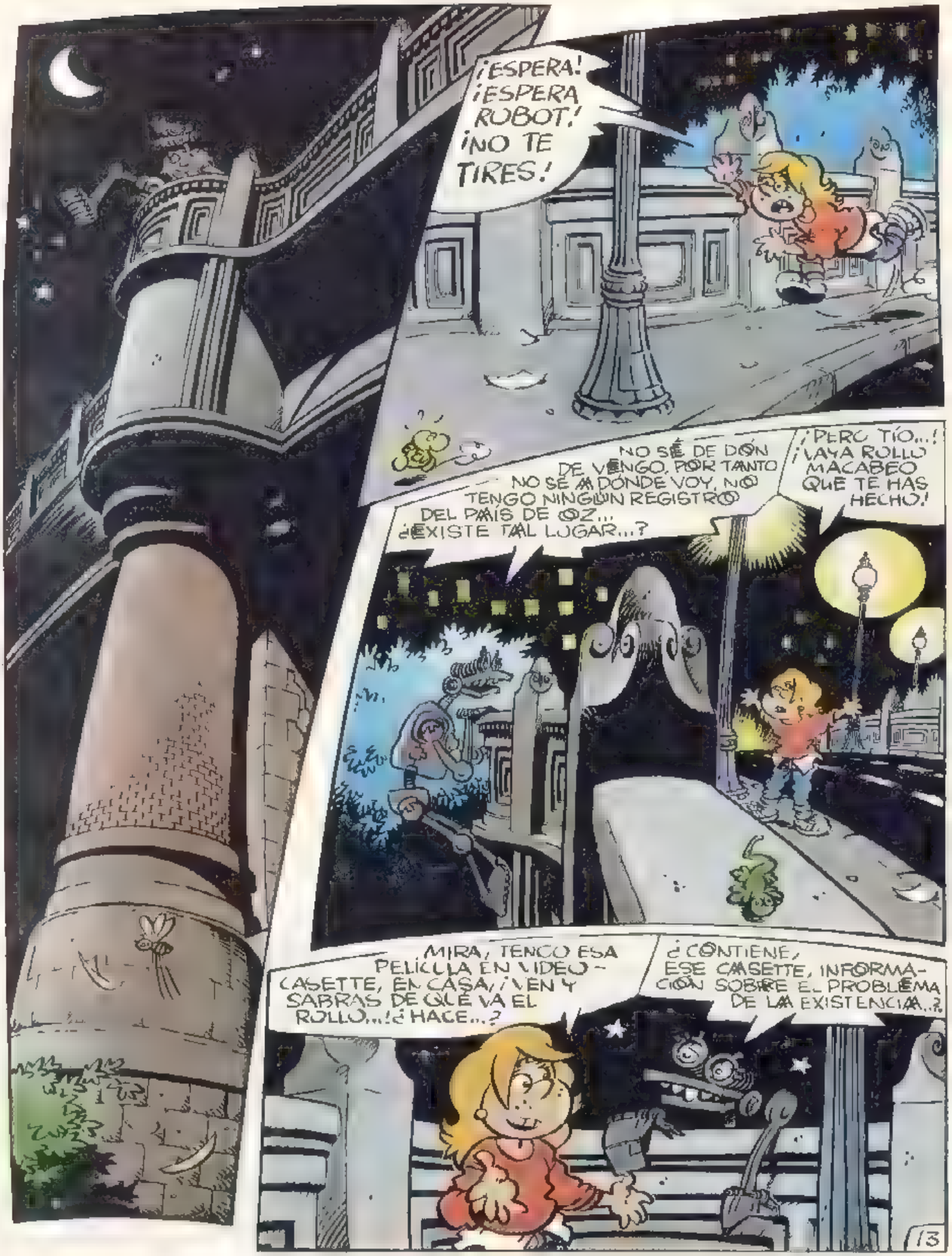
¡ESPERA! ¡ESPERA ROBOT! ¡NO TE TIRES!
NO SÉ DE DÓN DE VENGO, POR TANTO NO SÉ A DÓNDE VOY, NO TENGO NINGÚN REGISTRO DEL PAÍS DE OZ... ¿EXISTE TAL LUGAR...?
¡PERO TÍO...! ¡VAYA ROLLO MACABEO QUE TE HAS HECHO!
MIRA, TENGO ESA PELÍCULA EN VÍDEO - CASETTE, EN CASA, ¡VEN Y SABRÁS DE QUÉ VA EL ROLLO...! ¿HACE...?
¿CONTIENE, ESE CASSETTE, INFORMACIÓN SOBRE EL PROBLEMA DE LA EXISTENCIA...?

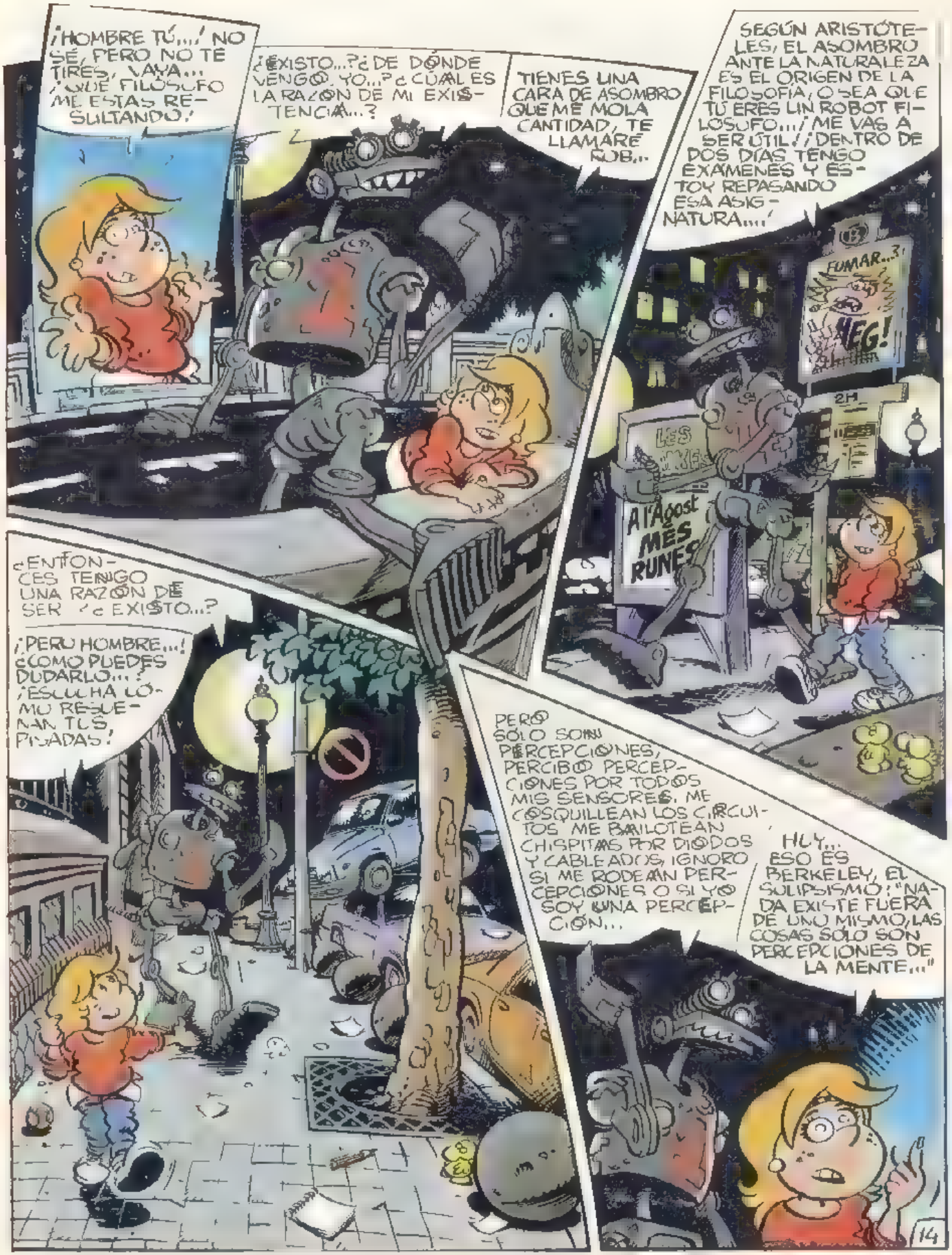
¡HOMBRE TÚ...! NO SÉ, PERO NO TE TIRES, VAYA... ¡QUÉ FILÓSOFO ME ESTÁS RESULTANDO!
¿EXISTO...? ¿DE DÓNDE VENGO, YO...? ¿CUÁL ES LA RAZÓN DE MI EXISTENCIA...?
TIENES UNA CARA DE ASOMBRO QUE ME MOLA CANTIDAD, TE LLAMARÉ ROB...
SEGÚN ARISTÓTELES, EL ASOMBRO ANTE LA NATURALEZA ES EL ORIGEN DE LA FILOSOFÍA, O SEA QUE TÚ ERES UN ROBOT FILÓSOFO...! ¡ME VAS A SER ÚTIL! ¡DENTRO DE DOS DÍAS TENGO EXÁMENES Y ESTOY REPASANDO ESA ASIGNATURA...!
FUMAR...?
NEG!
2H
A l'Agost MÉS RUNES
¿ENTONCES TENGO UNA RAZÓN DE SER Y ¿EXISTO...?
¡PERO HOMBRE...! ¿CÓMO PUEDES DUDARLO...? ¡ESCUCHA CÓMO RESUENAN TUS PISADAS!
PERO SÓLO SOMOS PERCEPCIONES, PERCIBO PERCEPCIONES POR TODOS MIS SENSORES, ME COSQUILLEAN LOS CIRCUITOS ME BAILOTEAN CHISPITAS POR DIODOS Y CABLEADOS, IGNORO SI ME RODEAN PERCEPCIONES O SI YO SOY UNA PERCEPCIÓN...
HUY... ESO ES BERKELEY, EL SOLIPSISMO: "NADA EXISTE FUERA DE UNO MISMO, LAS COSAS SÓLO SON PERCEPCIONES DE LA MENTE..."
14

MIRA, SI TE QUITO ESTOS TORNILLOS... ¿QUE TE PASARIA...?
SE ME SOLTARÍA LA PIERNA Y ME DERRUMBARÍA CON ESTREPITO...
LUEGO ESTOS TORNILLOS EXISTEN, Y LOS LLEVAS PUESTOS...
LUEGO... YO EXISTO...
¡DESCARTES! DESCARTES DIJO: "PIENSO, LUEGO EXISTO..."
¡EXISTO, EXISTO!
¡PUEDES LLAMARME ROB! ¡EXISTO! ¡ME LLAMARE ROB!
YO SOY MARTHA, MUCHO GUSTO ROB, PASA, ESTAS EN TU CASA...
¡MARTHAAA...! ¿QUIEN ES ÉSE...? ¡SIEMPRE ME TRAES VANDALOS QUE ME PISAN MIS GERANIOS Y NOMEOLVIDES!
ROB NO ES UN VANDALO, ABUELA, ¡VETE A LA CAMA...!

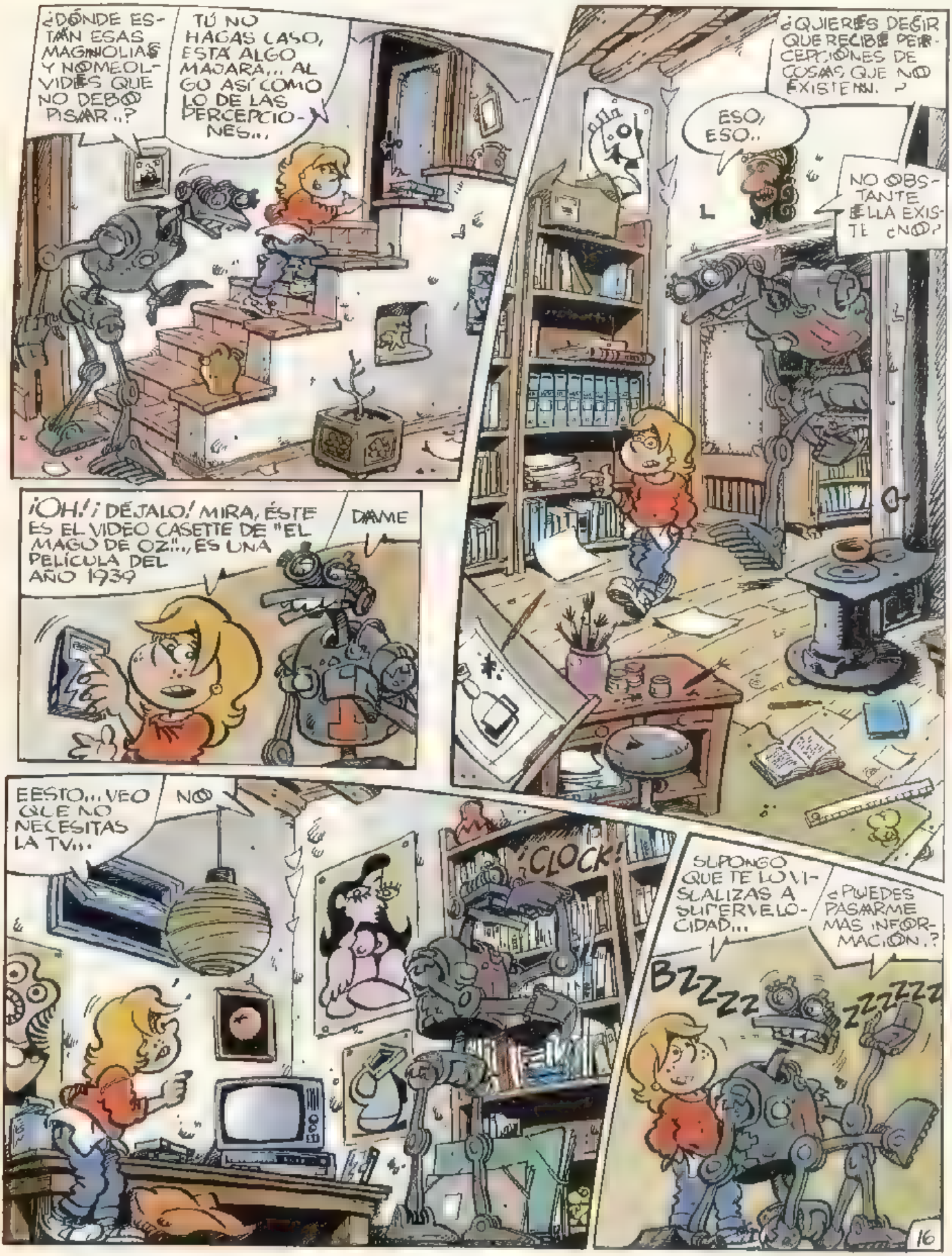
¿DÓNDE ESTÁN ESAS MAGNOLIAS Y NO ME OLVIDES QUE NO DEBO PISAR..?
TÚ NO HAGAS CASO, ESTÁ ALGO MAJARA... ALGO ASÍ COMO LO DE LAS PERCEPCIONES...
¿QUIERES DECIR QUE RECIBO PERCEPCIONES DE COSAS QUE NO EXISTEN..?
ESO, ESO..
NO OBSTANTE ELLA EXISTE ¿NO?
¡OH! ¡DÉJALO! MIRA, ÉSTE ES EL VIDEO CASETTE DE "EL MAGO DE OZ"... ES UNA PELÍCULA DEL AÑO 1939
DAME
EESTO... VEO QUE NO NECESITAS LA TV...
NO
¡CLOCK!
SUPONGO QUE TE LO VISUALIZAS A SUPERVELOCIDAD...
¿PUEDES PASARME MÁS INFORMACIÓN..?
BZZZZ
ZZZZZZ
16

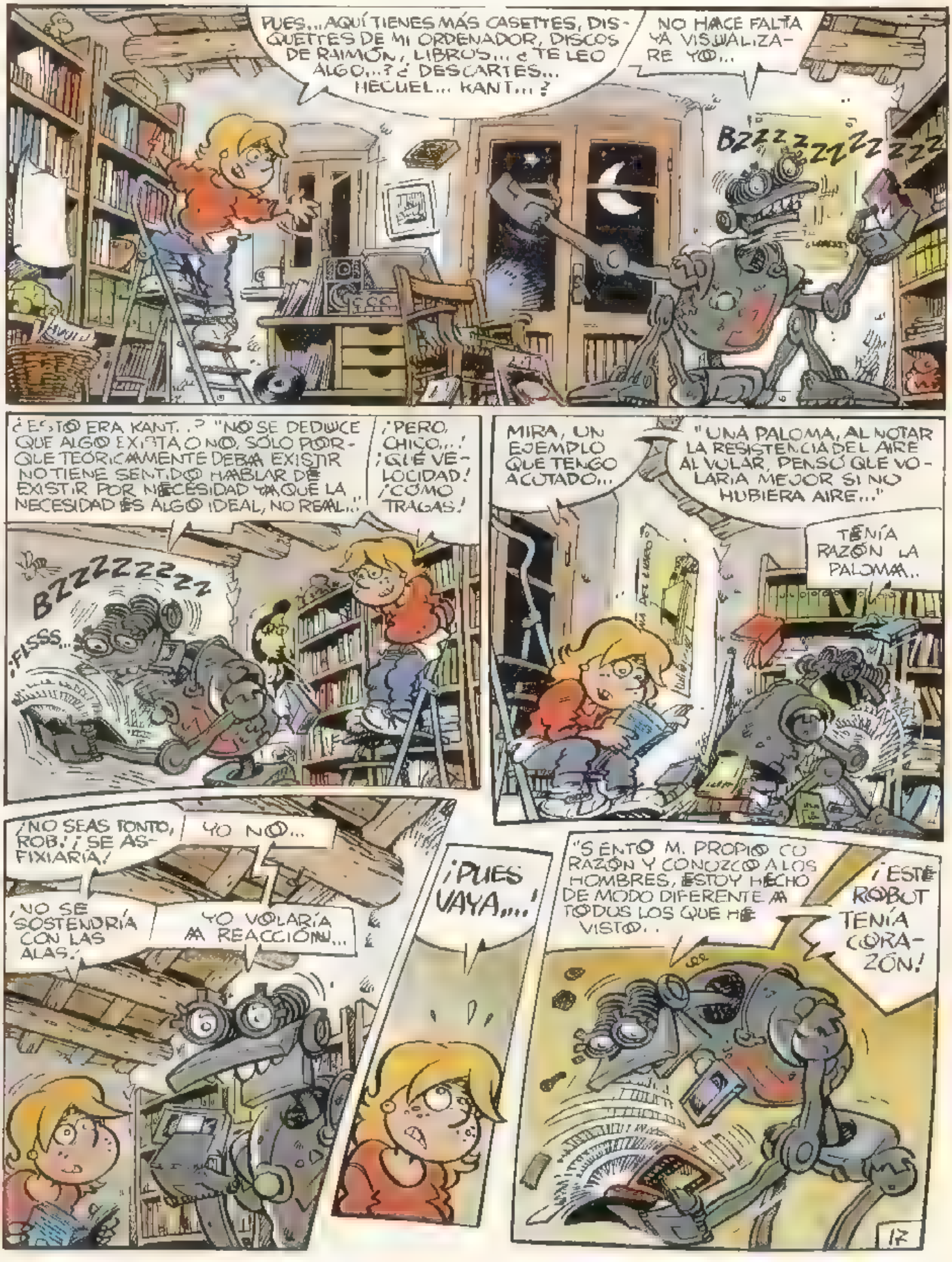
PUES... AQUÍ TIENES MÁS CASETTES, DISQUETTES DE MI ORDENADOR, DISCOS DE RAIMÓN, LIBROS... ¿TE LEO ALGO...? ¿DESCARTES... HEGUEL... KANT...?
NO HACE FALTA YA VISUALIZARE YO...
BZZZZZZZZZZZZ
¿ESTO ERA KANT...? "NO SE DEDUCE QUE ALGO EXISTA O NO, SÓLO PORQUE TEÓRICAMENTE DEBA EXISTIR NO TIENE SENTIDO HABLAR DE EXISTIR POR NECESIDAD YA QUE LA NECESIDAD ES ALGO IDEAL, NO REAL..."
¡PERO, CHICO...! ¡QUÉ VELOCIDAD! ¿CÓMO TRAGAS!
BZZZZZZZZZ
¡FISSS...
MIRA, UN EJEMPLO QUE TENGO ACOTADO...
"UNA PALOMA, AL NOTAR LA RESISTENCIA DEL AIRE AL VOLAR, PENSÓ QUE VOLARÍA MEJOR SI NO HUBIERA AIRE..."
TENÍA RAZÓN LA PALOMA...
¿NO SEAS TONTO, ROB.! ¡SE ASFIXIARÍA!
YO NO...
¡NO SE SOSTENDRÍA CON LAS ALAS!
YO VOLARÍA A REACCIÓN...
¡PUES VAYA...!
"SIENTO M. PROPIO CO RAZÓN Y CONOZCO A LOS HOMBRES, ESTOY HECHO DE MODO DIFERENTE A TODOS LOS QUE HE VISTO...
¡ESTE ROBOT TENÍA CORAZÓN!
17

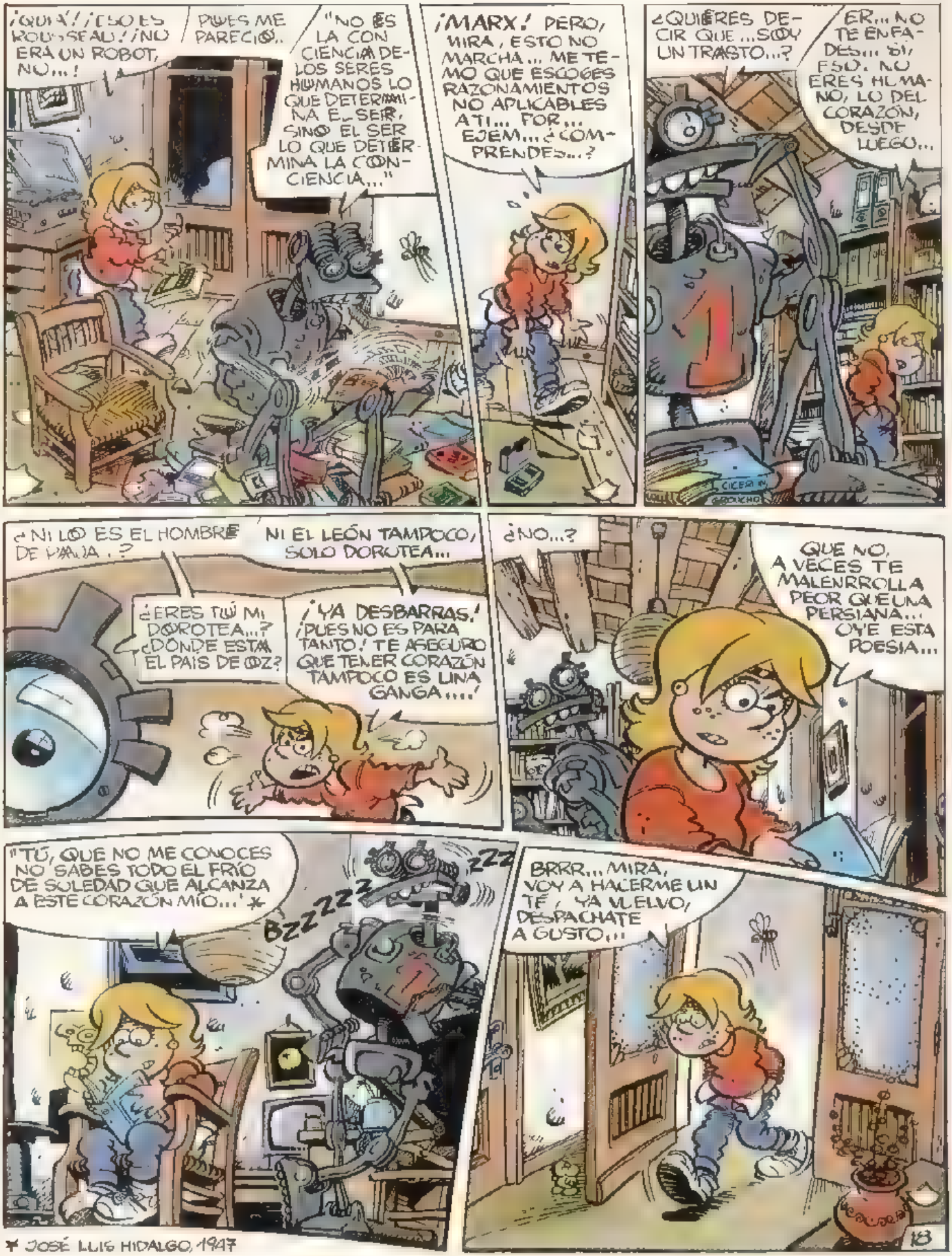

* JOSÉ LUIS HIDALGO, 1947

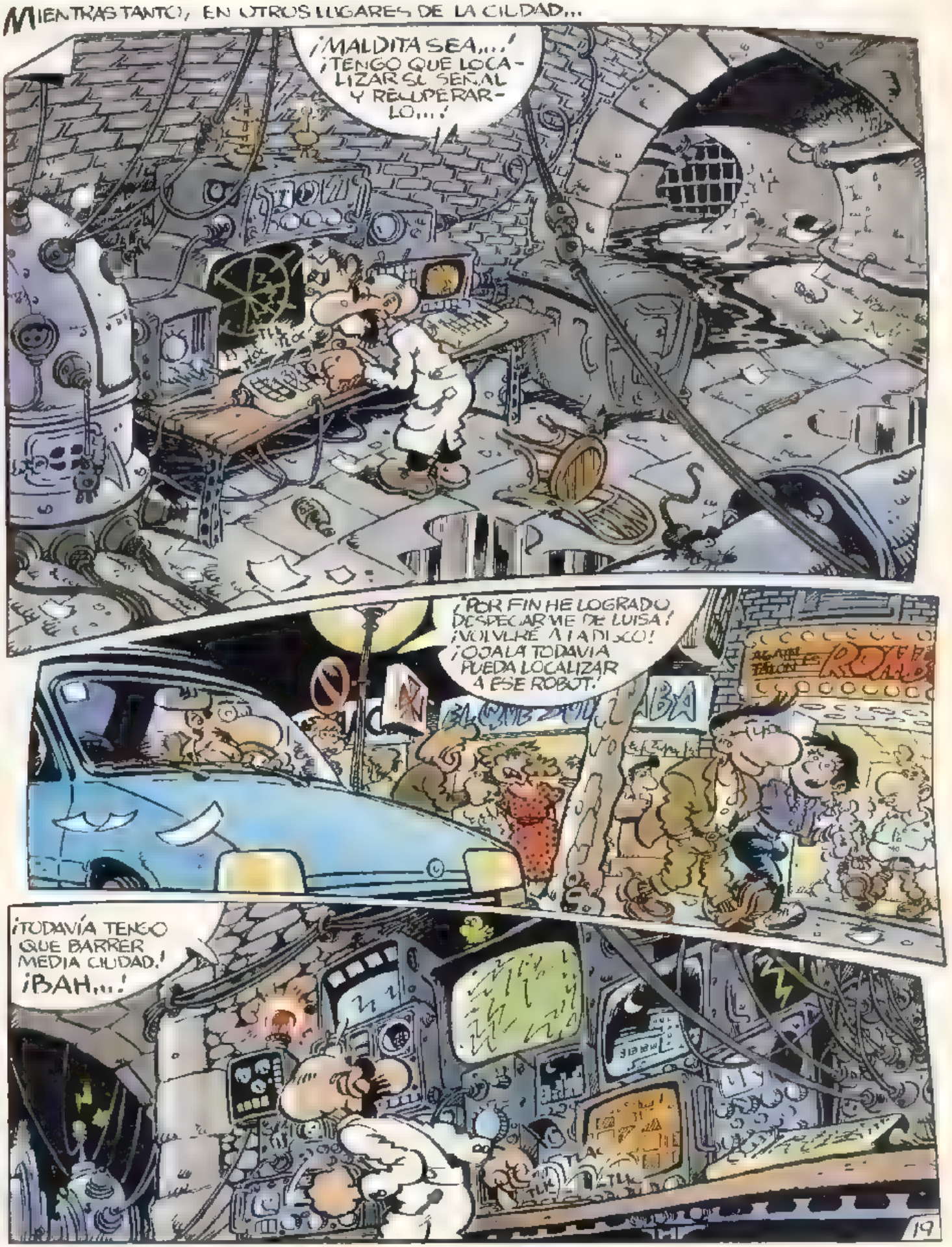
MIENTRAS TANTO, EN OTROS LUGARES DE LA CIUDAD...
¡MALDITA SEA...! ¡TENGO QUE LOCALIZAR SU SEÑAL Y RECUPERARLO...!
¡POR FIN HE LOGRADO DESPEGARME DE LUISA! ¡VOLVERÉ A LA DISCO! ¡OJALÁ TODAVÍA PUEDA LOCALIZAR A ESE ROBOT!
¡TODAVÍA TENGO QUE BARRER MEDIA CIUDAD! ¡BAH...!
19

¡VAYA!¡ESTÁN CERRANDO YA LA DISCO...!
TRAPPO'S
LAGER
DISKO
KISS
BAR
TRAPPO'S
ZLINGTLINGTLING...
¡LA SEÑAL! ¡POR FIN!
¡EH,...! ¡JAIME!
?
DISKO KISS
¡AJAJA'...! ¡YA LO TENGO LOCALIZADO! ¡TOMA LAS COORDENADAS DOS! ¡VAMOS A RECUPERAR A UNO ANTES DE QUE AMANEZCA...! ¡EL TIEMPO APREMIA!

HOLA CHICO, LO QUE TE PERDISTE... LOS MELANCOMIL ESTUVIERON COMO NUNCA...
DEJA... Y TIRA ESTA PORQUERIA. ¿HABÍA O NO UN ROBOT EN LA DISCO...? ¿SABES ALGO...?
NES
PLASH!
¡JO! ¡PUES SÍ! HABÍA UN ROBOT QUE BAILABA Y RECITABA A SHAKESPEARE: "SER O NO SER, HE AQUÍ EL PROBLEMA..."
¡AL CRANO! ¿DÓNDE ESTÁ...?
¿YO QUÉ SÉ...? AL PRINCIPIO CREÍAMOS QUE ERA PARTE DEL ESPECTÁCULO, PERO LUEGO SE MARCHÓ... MARTHA SE FUE TRAS EL...
¿MARTHA...? ¿LA HIJA DEL INSPECTOR HOLMEZ?
SÍ
PAPERS
CREO QUE IRÉ A VER A MARTHA...
HUY, ES TARDE...
LAGER
NO IMPORTA, ES IMPORTANTE...
JE, TE ACOMPAÑO, CHICO, TODAVÍA NO TENGO SUEÑO
MEJOR, ME SERVIRÁS DE TESTIGO
¡COSAS TUYAS!
ES A LA VUELTA...
YA LO SÉ...
LAVANDERIA
21

¡¡SCREECK!!
¡EH!
¡¡AAH!
¡RAYOS! ¡DEBERÍAN SUJETAR MEJOR ESOS CONTENE-DORES DE BA-SURA...!
SÍ... SE HABRÁ DESLIZADO POR LA PENDIEN-TE...
¡GULP!
¡CACHIS LA MAR!
¡TENGO QUE AVISAR A LA POLICÍAAA!
¡TENGO QUE CAMBIARMEEE!
B-1332-IP

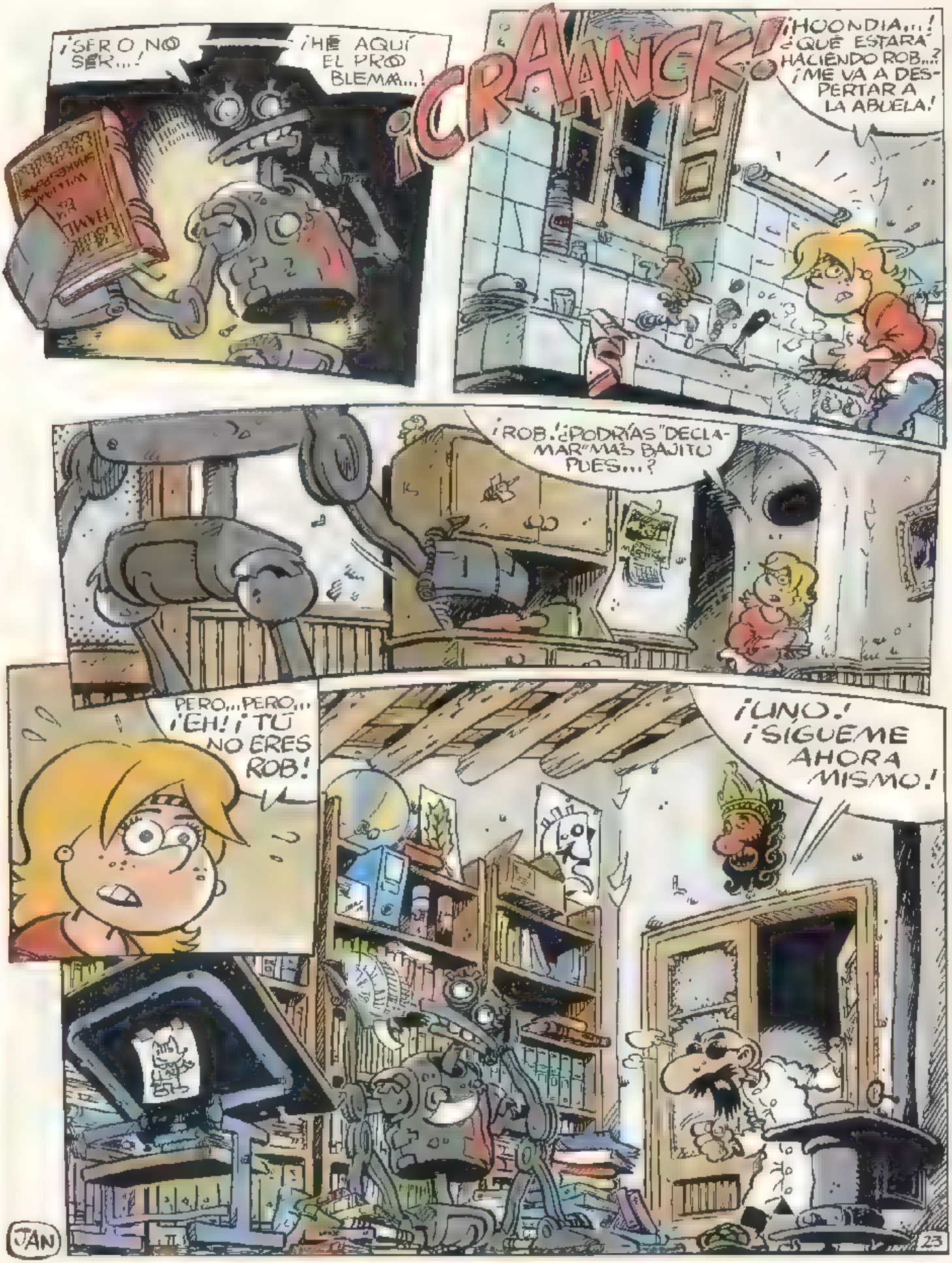
¡SER O NO SER...!
¡HE AQUÍ EL PRO BLEMA...!
¡CRAANCK!
¡HOONDIA...! ¿QUÉ ESTARÁ HACIENDO ROB...? ¡ME VA A DESPERTAR A LA ABUELA!
¡ROB.! ¿PODRÍAS "DECLAMAR" MÁS BAJITO PUES...?
PERO...PERO... ¡EH! ¡TÚ NO ERES ROB!
¡UNO.! ¡SÍGUEME AHORA MISMO!
JAN
23

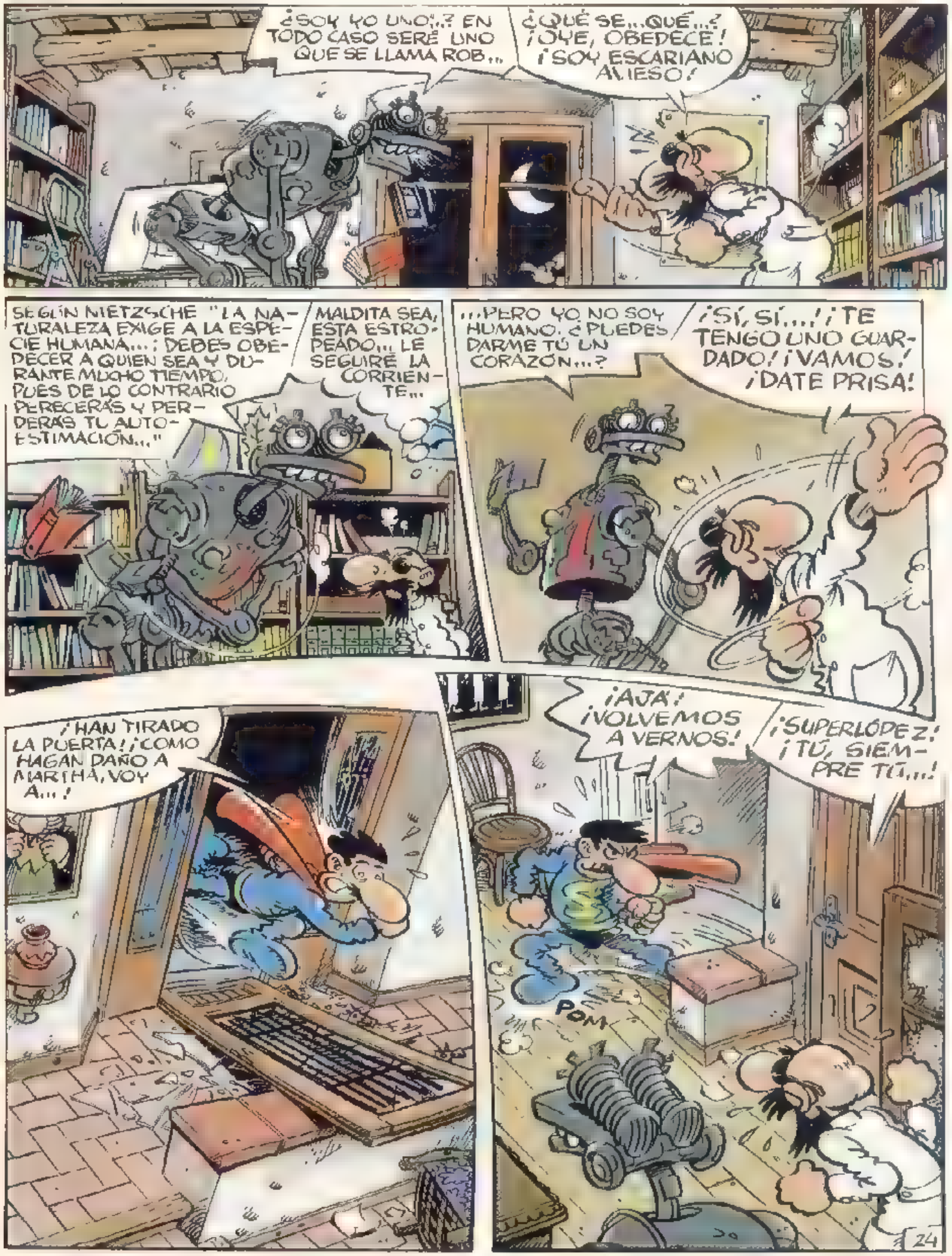
¿SOY YO UNO...? EN TODO CASO SERÉ UNO QUE SE LLAMA ROB...
¿QUÉ SE...QUÉ...? ¡OYE, OBEDECE! ¡SOY ESCARIANO AVIESO!
SEGÚN NIETZSCHE "LA NATURALEZA EXIGE A LA ESPECIE HUMANA...: ¡DEBES OBEDECER A QUIEN SEA Y DURANTE MUCHO TIEMPO, PUES DE LO CONTRARIO PERECERÁS Y PERDERÁS TU AUTOESTIMACIÓN..."
MALDITA SEA, ESTA ESTROPEADO... LE SEGUIRÉ LA CORRIENTE...
...PERO YO NO SOY HUMANO. ¿PUEDES DARME TÚ UN CORAZÓN...?
¡SÍ, SÍ...! ¡TE TENGO UNO GUARDADO! ¡VAMOS! ¡DATE PRISA!
¡HAN TIRADO LA PUERTA! ¡COMO HAGAN DAÑO A MARTHA, VOY A...!
¡AJÁ! ¡VOLVEMOS A VERNOS!
¡SUPERLÓPEZ! ¡TÚ, SIEMPRE TÚ...!
POM
24

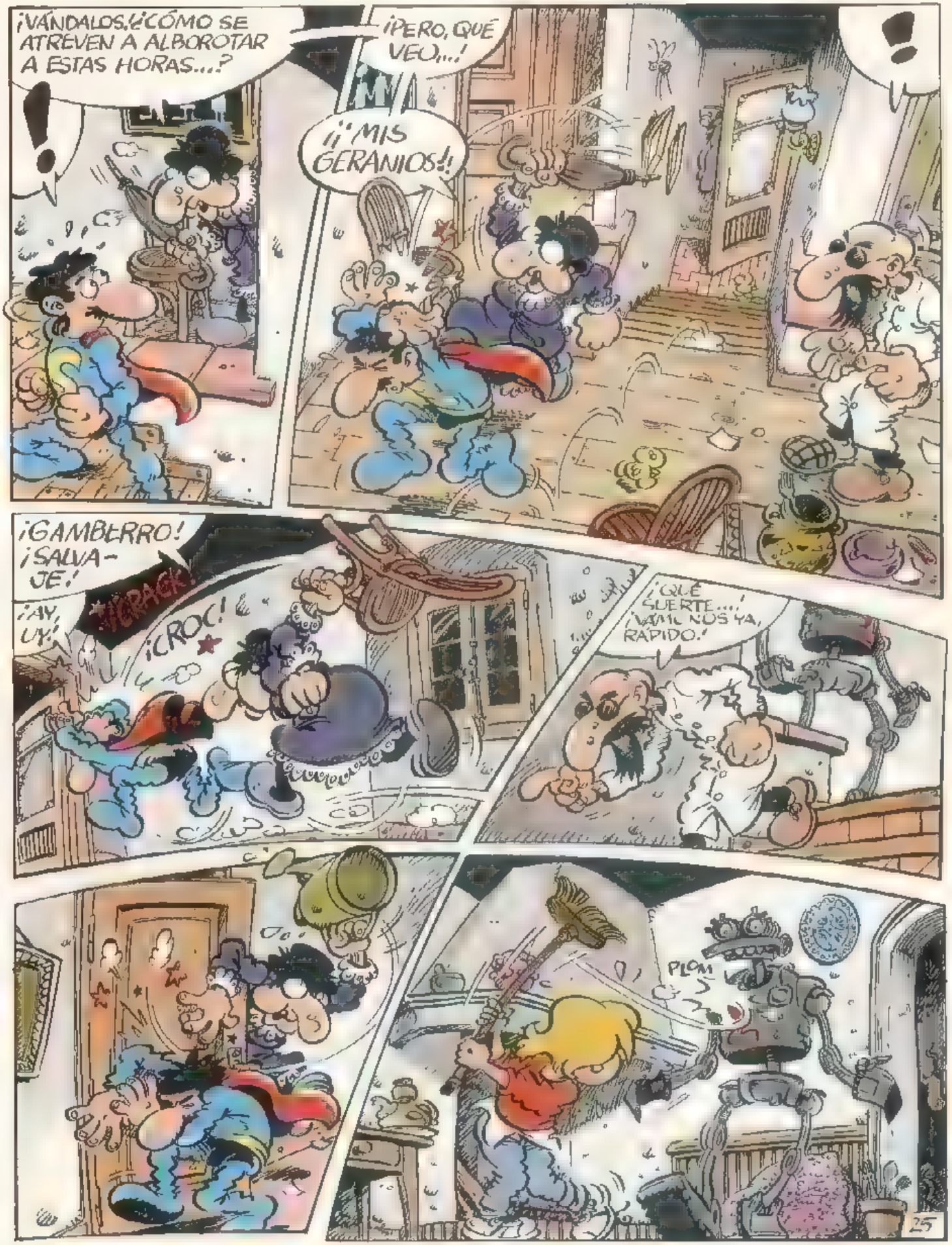
¡VÁNDALOS, ¿CÓMO SE ATREVEN A ALBOROTAR A ESTAS HORAS...?
¡PERO, QUÉ VEO...!
¡¡MIS GERANIOS!!
¡GAMBERRO! ¡SALVAJE!
¡AY, UY!
¡CRAC!
¡CROC!
¡QUÉ SUERTE...! ¡VÁMONOS YA, RÁPIDO!
PLOM

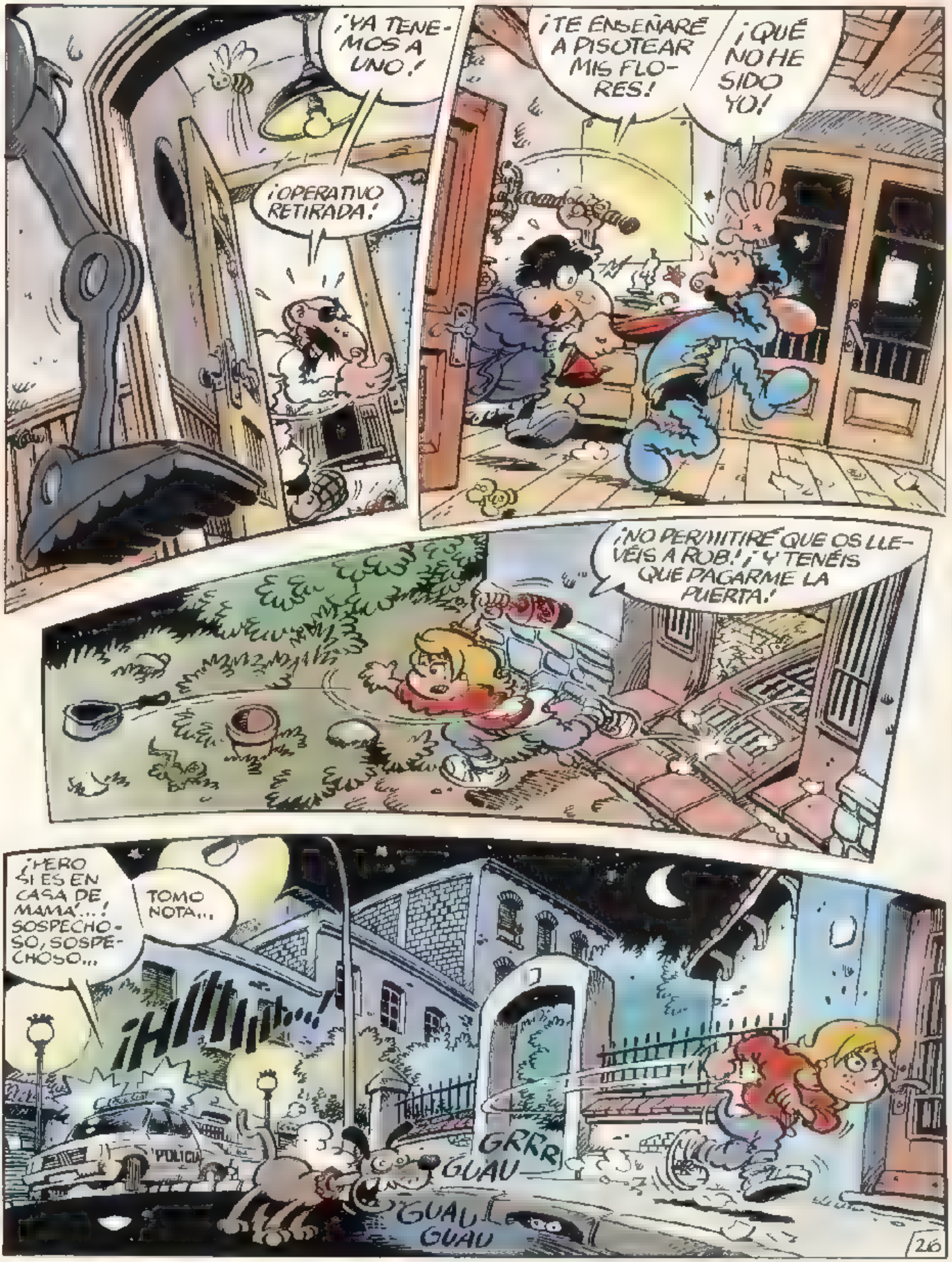
¡YA TENEMOS A UNO!
¡OPERATIVO RETIRADA!
¡TE ENSEÑARÉ A PISOTEAR MIS FLORES!
¡QUÉ NO HE SIDO YO!
¡NO PERMITIRÉ QUE OS LLEVÉIS A ROB! ¡Y TENÉIS QUE PAGARME LA PUERTA!
¡PERO SI ES EN CASA DE MAMÁ...! SOSPECHOSO, SOSPECHOSO...
TOMO NOTA...
¡HUUUU!
POLICIA
GRRR
GUAU
GUAU GUAU

¡VÁNDALO, DESALMADO!
¡OUF!
¿DÓNDE ESTÁN LOS MALDITOS...?
¿DÓN-DE...?
¡ALTO!
POLICIA
CAMISERIA
¡EL INSPEC-TOR HOLMEZ!
¿USTED OTRA VEZ...? SOSPECHO-SO...
¡LOS ROBOTS DEL BANCO, INSPECTOR! ¡HAN ASALTA-DO LA CASA! ¡ALLÍ! ¡ESTÁN ALLÍ!
¡MALDITOS! ¡NO OS DEJARÉ ESCAPAR! ¡YA OS TENGO!
¡?!
¡CLAANK!
27

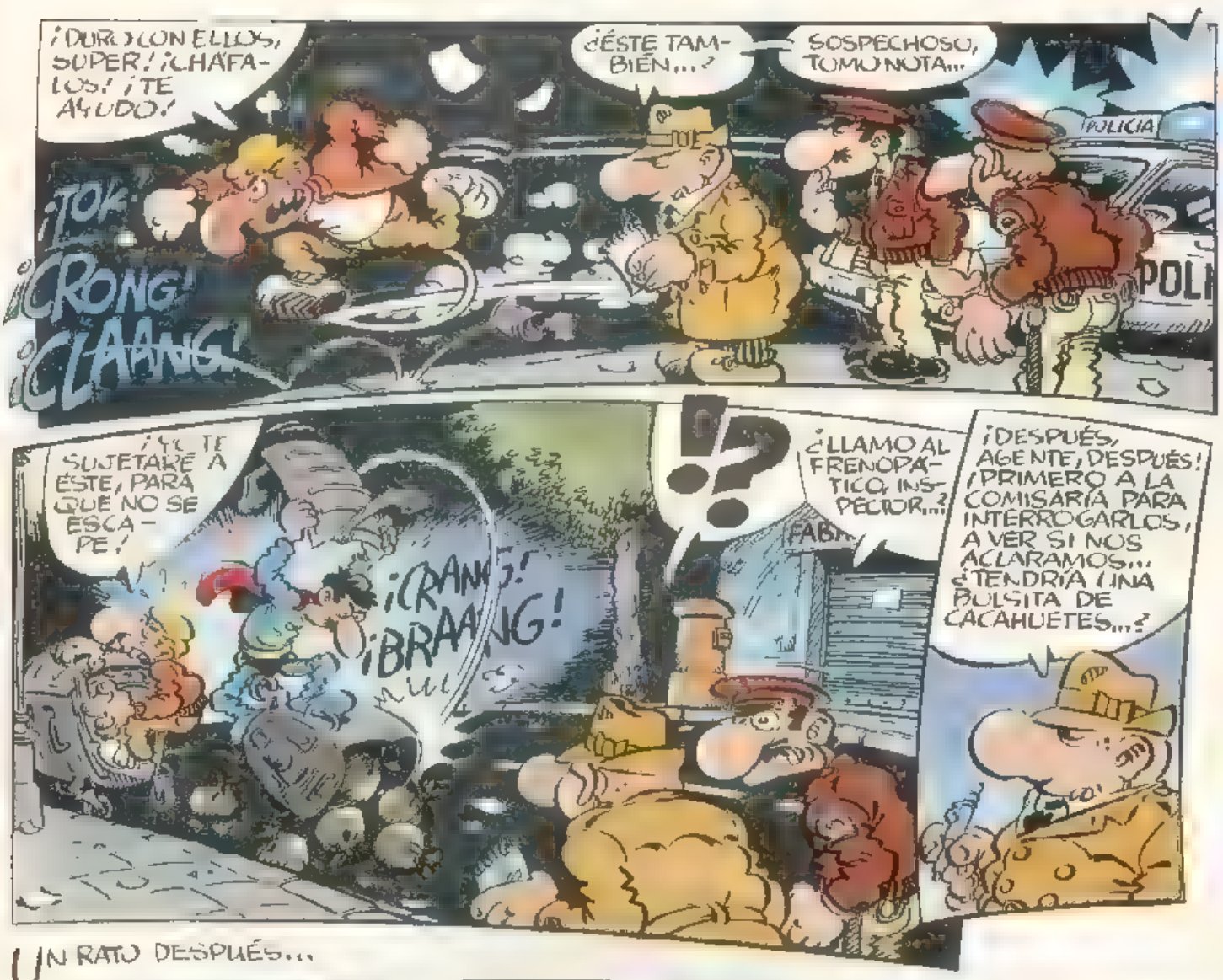

UN RATO DESPUÉS...

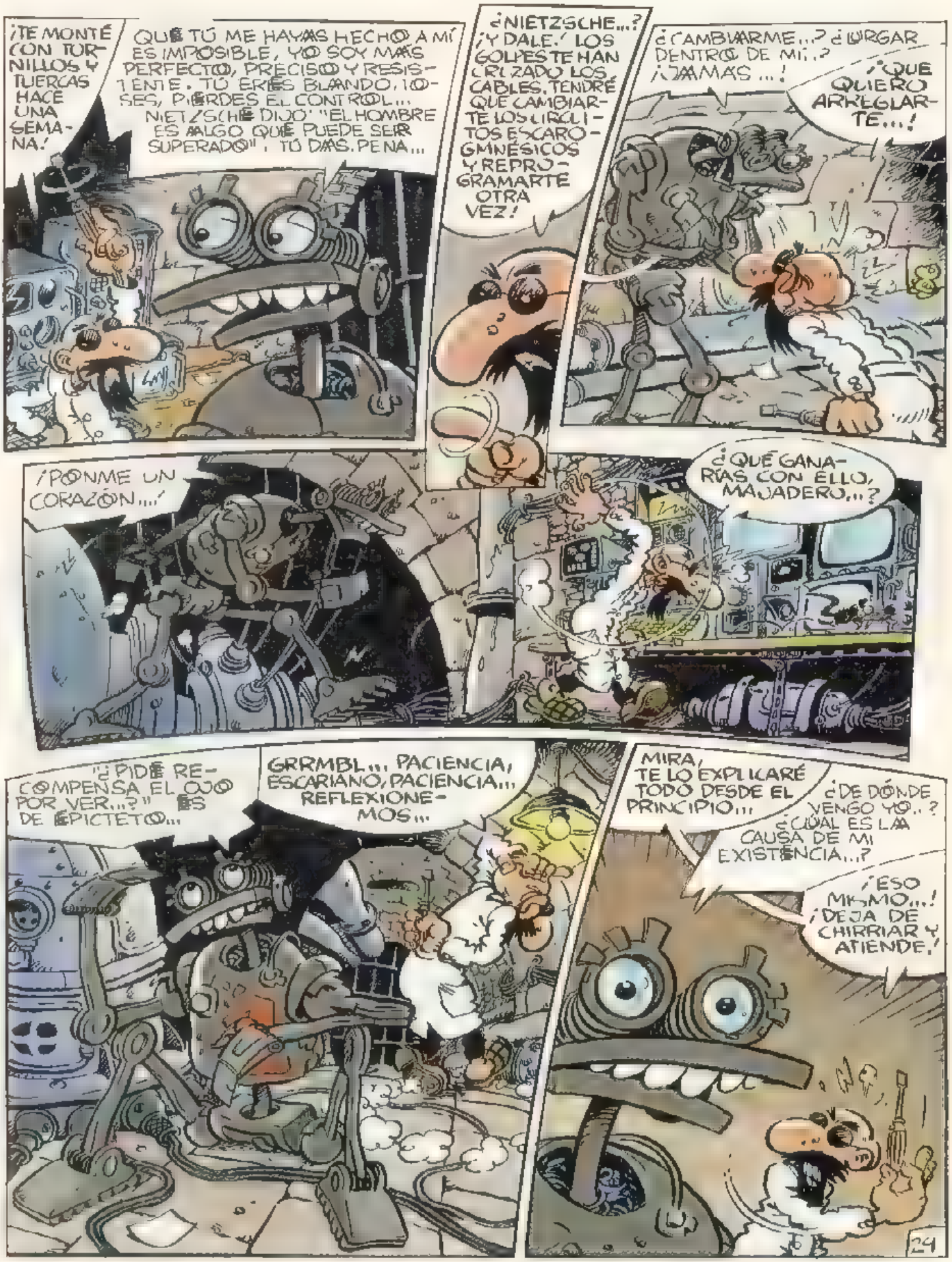
¡TE MONTÉ CON TORNILLOS Y TUERCAS HACE UNA SEMANA!
QUE TÚ ME HAYAS HECHO A MÍ ES IMPOSIBLE, YO SOY MÁS PERFECTO, PRECISO Y RESISTENTE. TÚ ERIES BLANDO, TOSES, PIERDES EL CONTROL... NIETZSCHE DIJO "EL HOMBRE ES ALGO QUE PUEDE SER SUPERADO", TÚ DAS PENA...
¿NIETZSCHE...? ¡Y DALE! LOS GOLPES TE HAN CRUZADO LOS CABLES. TENDRÉ QUE CAMBIARTE LOS CIRCUITOS ESCAROGMNÉSICOS Y REPROGRAMARTE OTRA VEZ!
¿CAMBIARME...? ¿BURGAR DENTRO DE MÍ...? ¡JAMÁS...!
¡QUE QUIERO ARREGLARTE...!
¡PÓNME UN CORAZÓN...!
¿QUÉ GANARÍAS CON ELLO, MAJADERO...?
"¿PIDE RECOMPENSA EL OJO POR VER...?" ES DE EPICTETO...
GRRMBL... PACIENCIA, ESCARIANO, PACIENCIA... REFLEXIONEMOS...
MIRA, TE LO EXPLICARÉ TODO DESDE EL PRINCIPIO...
¿DE DÓNDE VENGO YO..? ¿CUÁL ES LA CAUSA DE MI EXISTENCIA...?
¡ESO MISMO...! ¡DEJA DE CHIRRIAR Y ATIENDE!
24

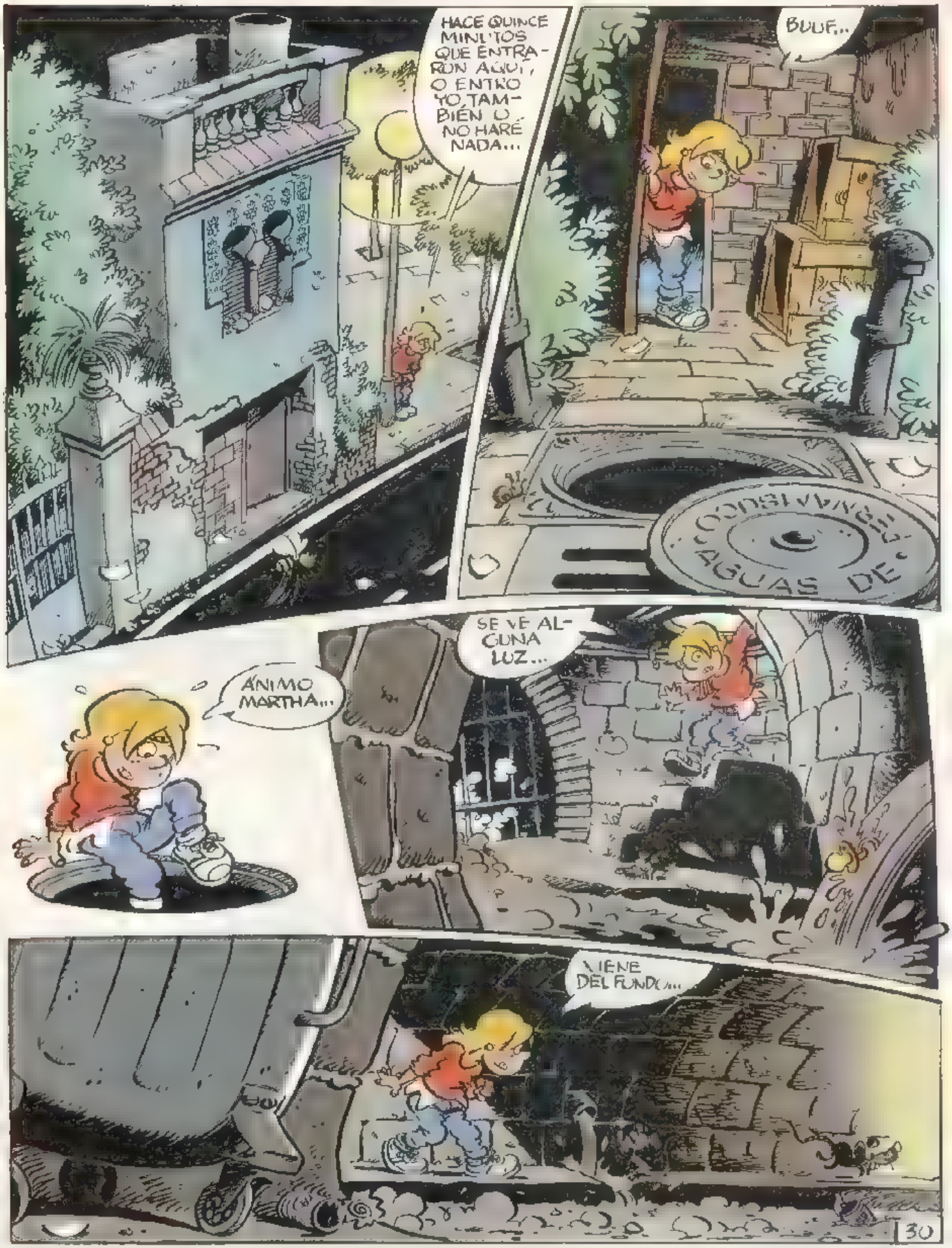
HACE QUINCE MINUTOS QUE ENTRARON AQUÍ, O ENTRO YO, TAMBIÉN O NO HARÉ NADA...
BUUF...
CONSERVANCES AGUAS DE
ÁNIMO MARTHA...
SE VE ALGUNA LUZ...
VIENE DEL FONDO...

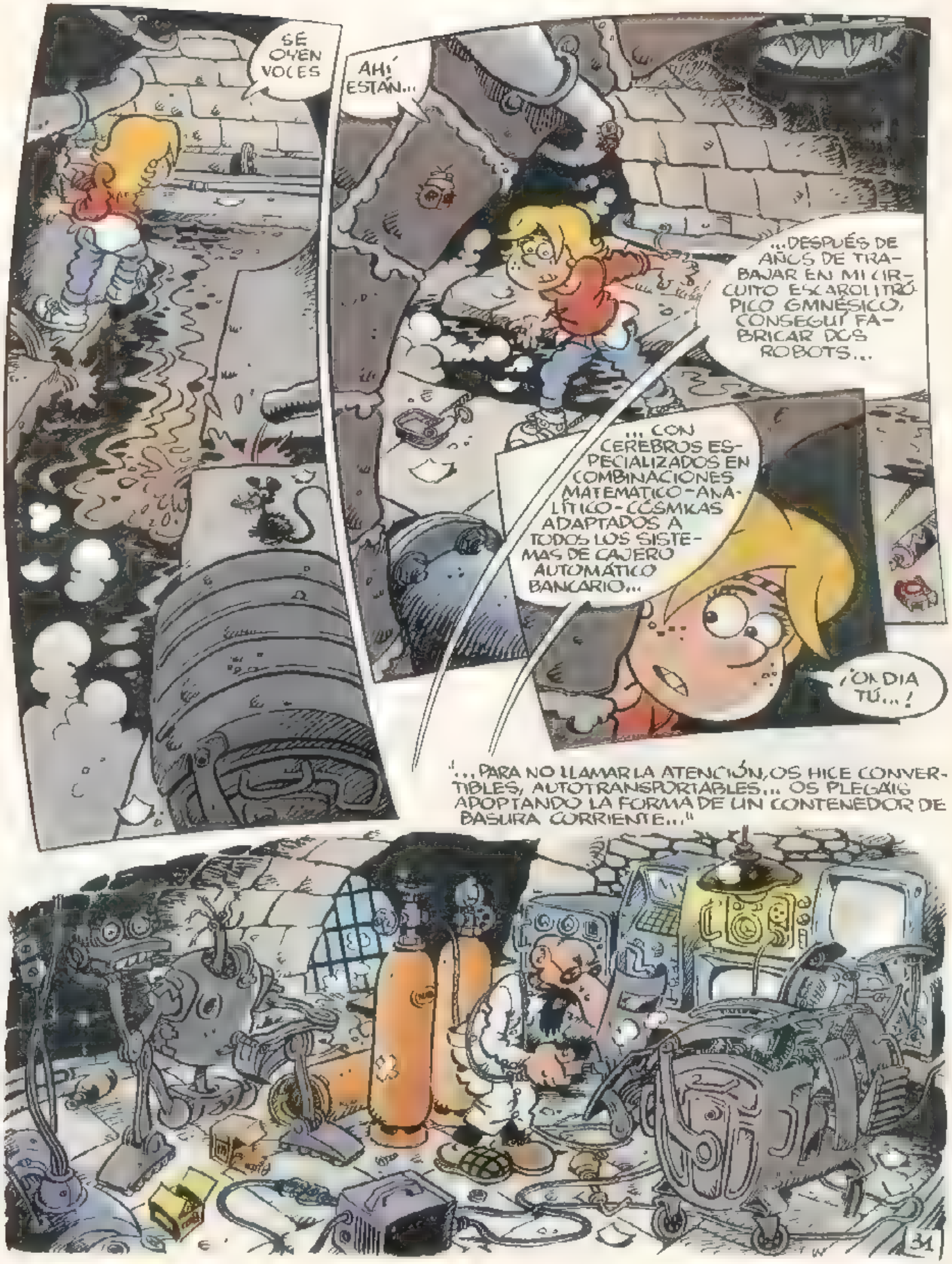
SE OYEN VOCES
AHÍ ESTÁN...
...DESPUÉS DE AÑOS DE TRABAJAR EN MI CIRCUITO ESCAROLITRÓPICO GMNÉSICO, CONSEGUÍ FABRICAR DOS ROBOTS...
...CON CEREBROS ESPECIALIZADOS EN COMBINACIONES MATEMÁTICO-ANALÍTICO-CÓSMICAS ADAPTADOS A TODOS LOS SISTEMAS DE CAJERO AUTOMÁTICO BANCARIO...
¡UN DIA TÚ...!
"...PARA NO LLAMAR LA ATENCIÓN, OS HICE CONVERTIBLES, AUTOTRANSPORTABLES... OS PLEGÁIS ADOPTANDO LA FORMA DE UN CONTENEDOR DE BASURA CORRIENTE..."

"... LA TAPA ES, EN REALIDAD, UNA PLACA SOLAR CON LA QUE SE RECARGAN VUESTRAS BATERÍAS DURANTE EL DÍA..."

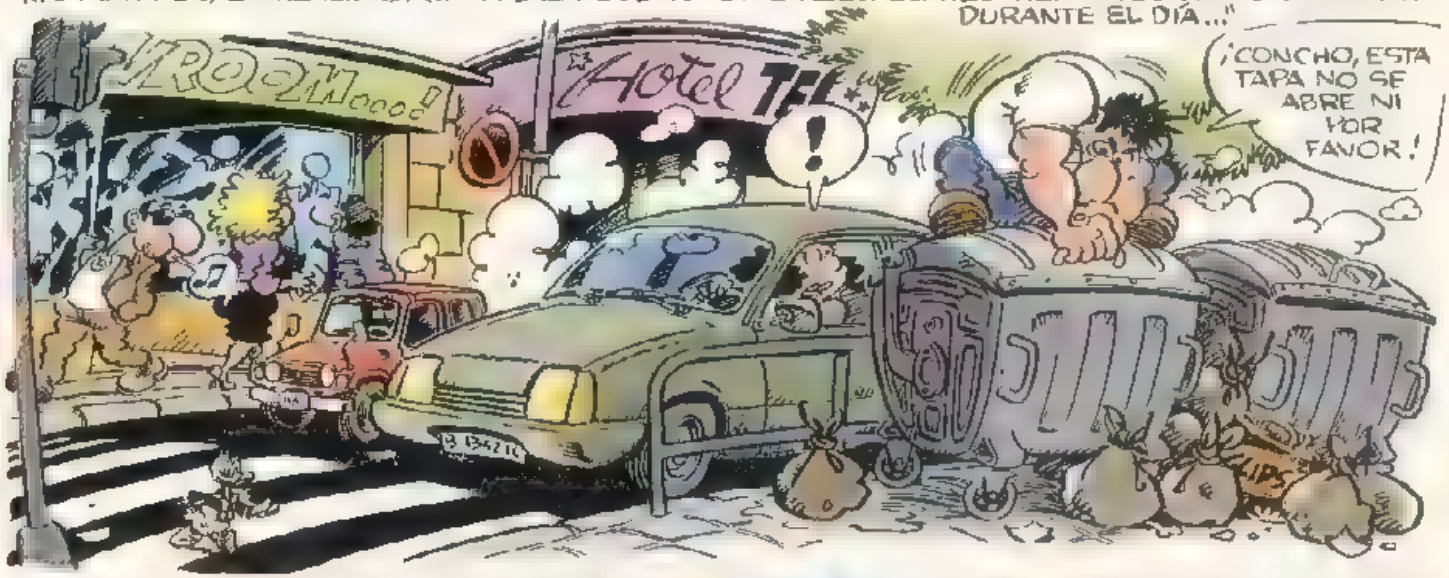

"... POR LA NOCHE OS TRASLADÁIS Y OS SITUÁIS FRENTE AL OBJETIVO..."

"VUESTROS SENSORES DESCIFRAN TODAS LAS CLAVES POSIBLES, ABRIR LAS PUERTAS ES UN JUEGO DE NIÑOS..."

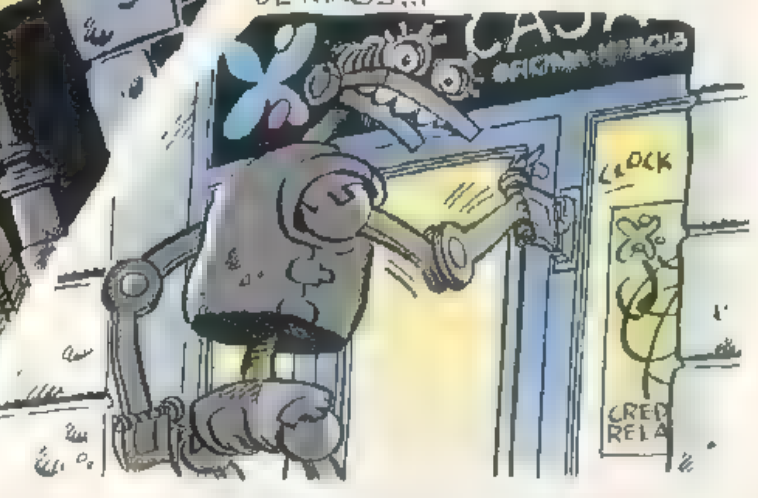

"... INTRODUCIÉNDOOS EN LAS MÁQUINAS SACÁIS TODO EL DINERO QUE CONTIENEN, EN UN TRIS TRAS Y SIN ESTROPEARLAS SIQUIERA..."

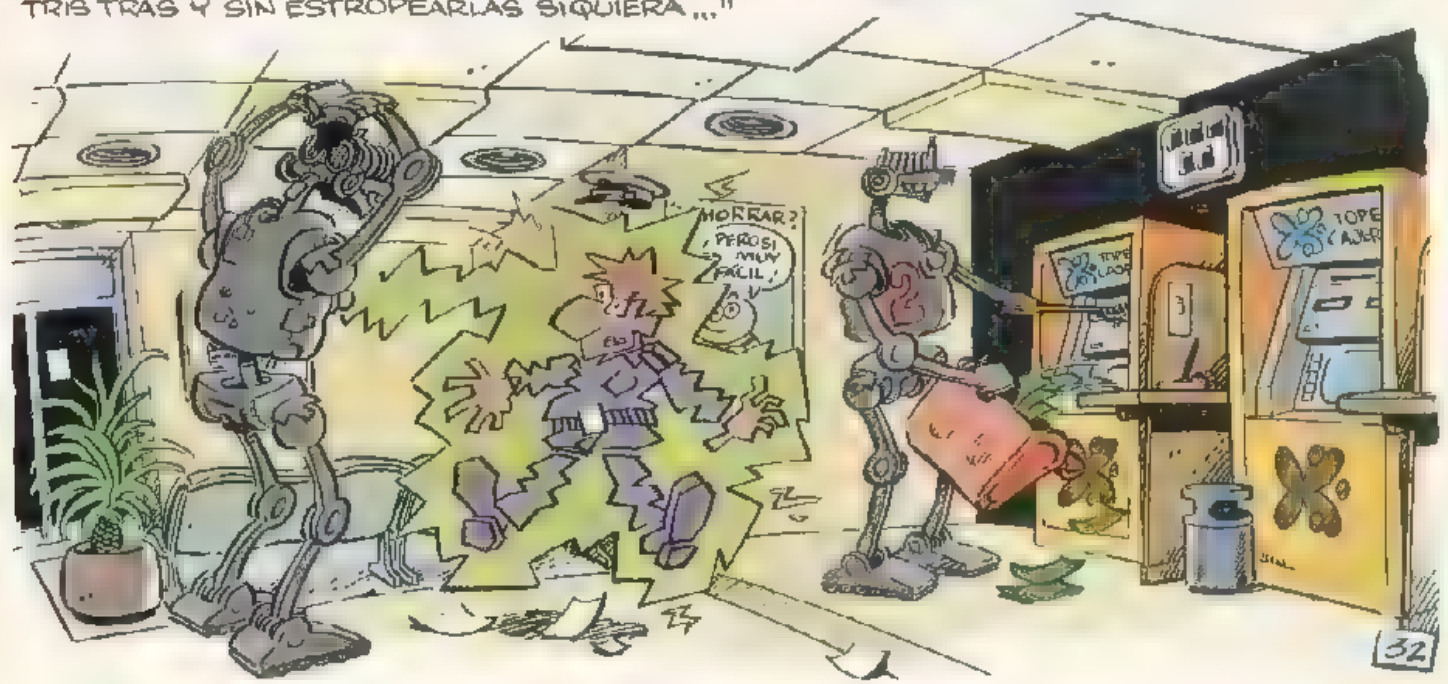

"LO QUE PASÉ ES QUE, EN PLENA FAENA, LLEGÓ UN TIPO QUE AL VERLOS MARCHÓ RÁPIDAMENTE. AVISARÍA A LA POLICÍA SUPONGO. EN ESOS CASOS EL PROGRAMA ESTABLECIDO ES SALIR Y VOLVEROS A PLEGAR COMO CONTENEDORES DE BASURA..."

¡ASÍ, AL LLEGAR LA POLICÍA HABRÍAMOS DESAPARECIDO. PERO, POR DESGRACIA, ALTO SEGUIDO IRRUMPIÓ MI MAYOR ENEMIGO DE SIEMPRE: ¡SUPERLÓPEZ!

¡CON ESO NO CONTABA!

¡CACHIS LA MAR!

"LOS GOLPES QUE TE DIO DEBIERON ALTERAR LAS CONEXIONES DE TU CIRCUITO ESCAROLITRÓPICO GIMNÉSICO..."

"... SALISTE Y DEAMBULASTE POR LA CALLE COMO UN POLICHINELA BORRACHO..."

"DEBIERON CREER QUE ERAS EL RECLAMO DE UNA DISCOTECA, ENTRASTE..."

"MIENTRAS TANTO DOS, TU COMPAÑERO, SALIÓ MEJOR LIBRADO..."

"... SIGUIÓ EL PROGRAMA CORRECTO, ADOPTANDO LA FORMA-CAMUFLAJE Y PASANDO DESAPERCIBIDO..."

"... SE REUNIÓ CONMIGO Y ME PASÓ LA INFORMACIÓN... ¡EL PRIMER ENSAYO HA SIDO UN FRACASO!"

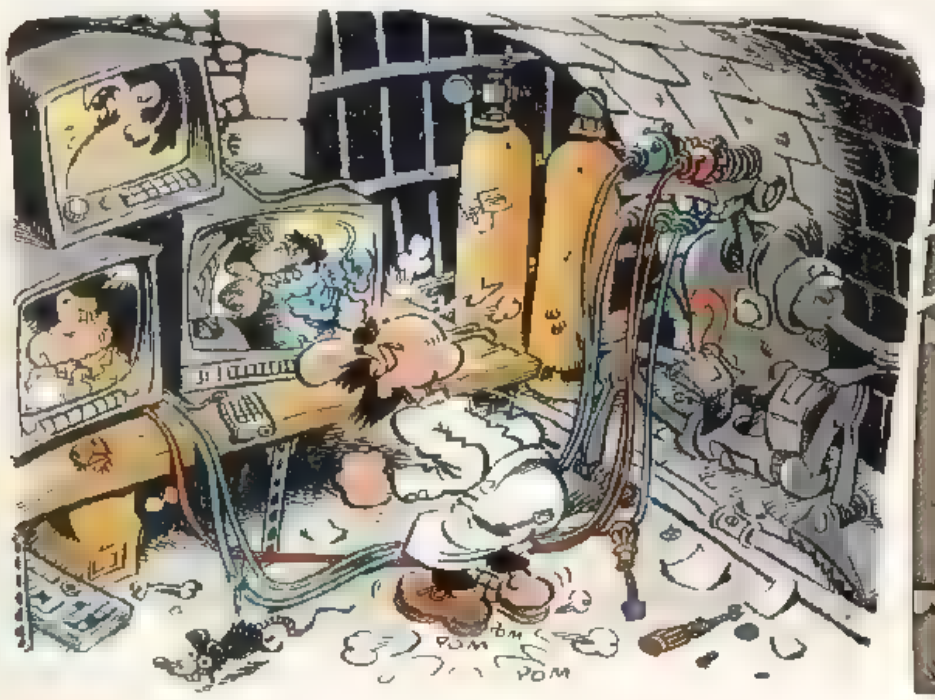

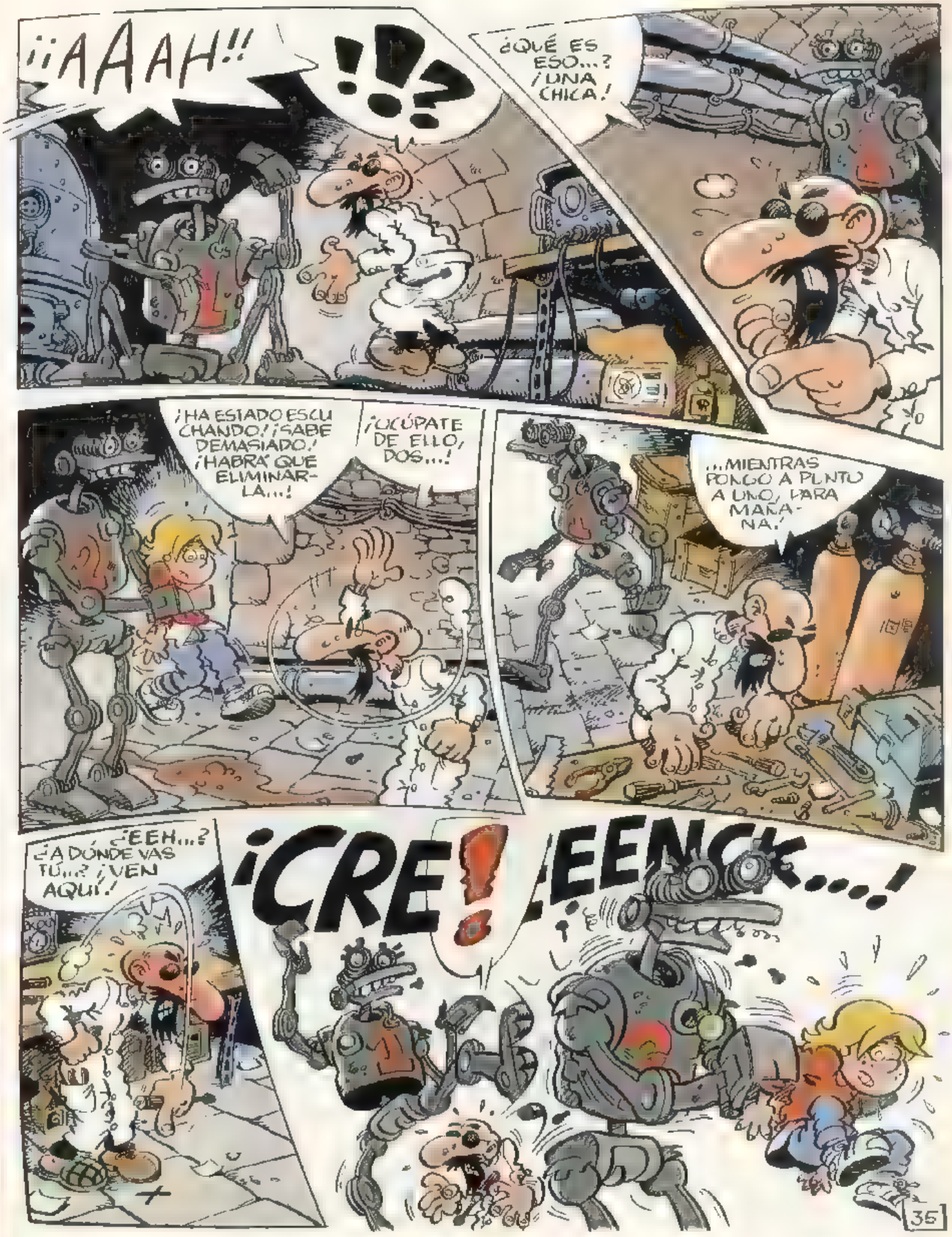
¡¡AAAH!!
¡!?
¿QUÉ ES ESO...? ¡UNA CHICA!
¡HA ESTADO ESCUCHANDO! ¡SABE DEMASIADO! ¡HABRÁ QUE ELIMINARLA...!
¡OCÚPATE DE ELLO, DOS...!
...MIENTRAS PONGO A PUNTO A UNO, PARA MAÑANA.
¿EEH...? ¿A DÓNDE VAS TÚ...? ¡VEN AQUÍ!
¡CRE!
EENCK...!

HUY... QUÉ MAREO...
¡CRAASS!
¡CLONG!
¡CRAAAANG!
¡BRONG!
¡HE DE LLAMAR A LA POLICÍA ANTES DE QUE DESHAGAN A ROB!
¡MALDICIÓN! ¡DOS, REDÚCELO! ¡PARALO!
¡CLONK!
¡CRAAK!
¡CREENCK!
¡ME ESTÁN DESTROZANDO EL LABORATORIO!
10
36

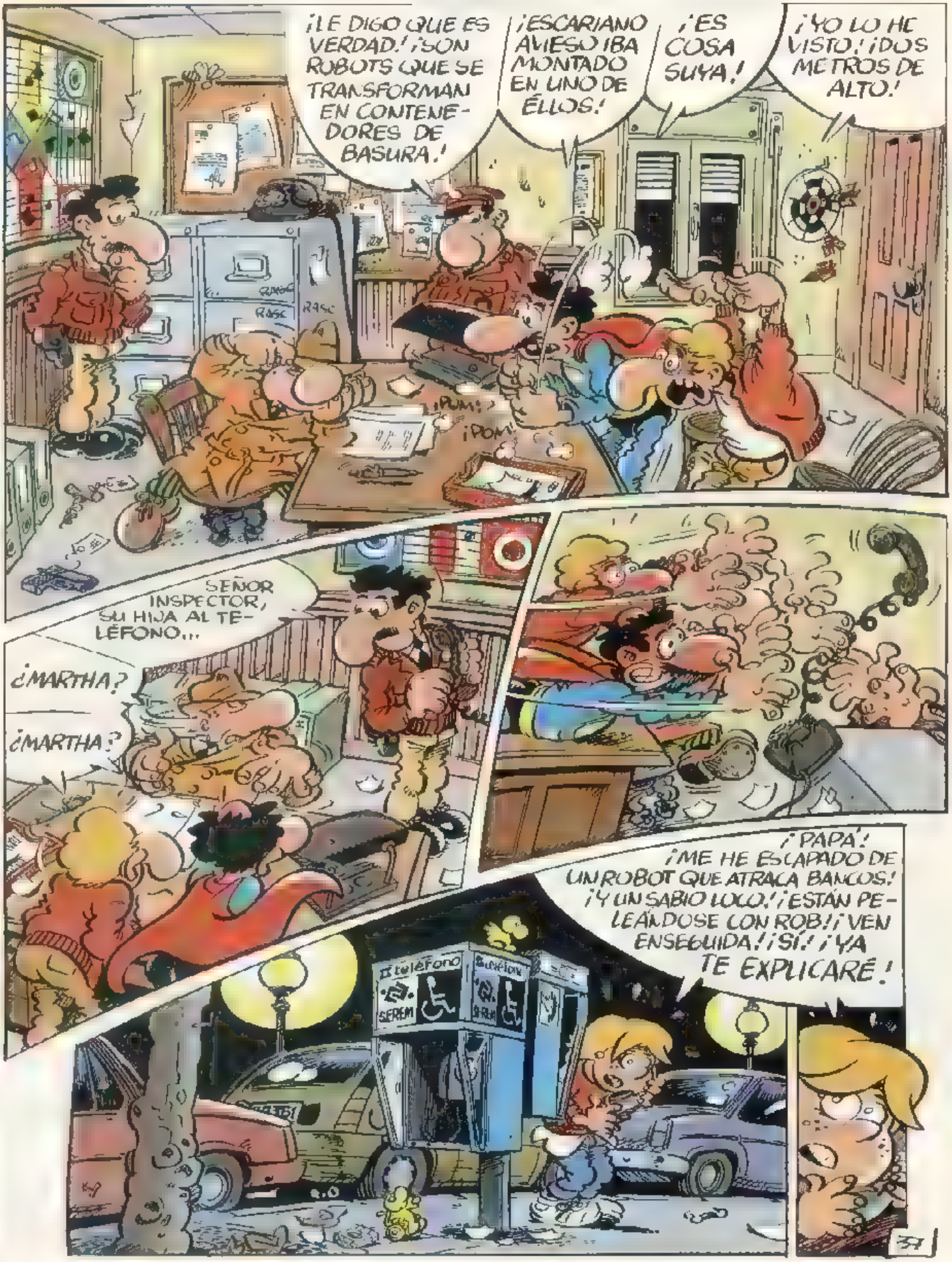
¡LE DIGO QUE ES VERDAD! ¡SON ROBOTS QUE SE TRANSFORMAN EN CONTENEDORES DE BASURA!
¡ESCARIANO AVIESO IBA MONTADO EN UNO DE ÉLLOS!
¡ES COSA SUYA!
¡YO LO HE VISTO! ¡DOS METROS DE ALTO!
¡PUM!
¡POM!
SEÑOR INSPECTOR, SU HIJA AL TELÉFONO...
¿MARTHA?
¿MARTHA?
¡PAPÁ! ¡ME HE ESCAPADO DE UN ROBOT QUE ATRACA BANCOS! ¡Y UN SABIO LOCO! ¡ESTÁN PELEÁNDOSE CON ROB! ¡VEN ENSEGUIDA! ¡SÍ! ¡YA TE EXPLICARÉ!
TELÉFONO
SEREM

¡¿LO VE, LO VEE...?!
¡¿LO VE, LO VEE...?!
¡¡CÁLLENSE QUE NO ME DE JAN TOMAR NOTA DE LA DIREC-CIÓON...!
¡POM!
¡POM!
¡A LOS COCHES TO-DO EL MUNDO!
¡YO LLEGA-RÉ PRIMERO A SUPER-VELOCIDAD!
¡CRASH!
¡CRANG!
¡ÉSTE ES EL LUGAR...!
¡...PERO NO VEO A NADIE!

¡SUPER! ¡PRONTO! ¡ES AQUÍ!
¡AHÍ VOY, MARTHA!
¡SE ENTRA POR AQUÍ! ¡ES UN SUBTERRÁNEO!
MI SUPERODÍDO CAPTA CIERTO JALEO...
¡AL FONDO! ¡DATE PRISA! ¡HAY QUE AYUDAR A ROB...!
¡ESTA VEZ NO VOY A DEJAR UN TORNILLO SANO!
¡BRRRRR...!
¡KRAANK!
39

¡ES EL FIN!

¡TENGO QUE HUIR! ¡OTRA VEZ...! ¡OTRA VEZ...!

¡BAH! ¡VOLVERÉ A INTENTARLO...! ¡Y CUANDO VUELVA...

...ACABARÉ CON SUPERLÓPEZ!

¡¿LO VE INSPECTOR...?! ¡SE LO DIJE...! ¡Y USTED NO...!

¡SE CALLE, QUE NO ME DEJA TOMAR NOTA!

PALILLOS

TEAT MODELO

¡EL TERROR DE LA CALLE!

POLICIA

POLICIA

B-1234

FUMAR ES NOCI

¿DÓNDE ESTARÁ MARTHA...?
¿ES ÉSTE EL SITIO...?
SEGURO, INSPECTOR
NO SE VE UN ALMA... NI SUPERLÓPEZ...
EXTRAÑO, SOSPECHOSO... TOMO NOTA.
ESTO... ¿Y SI BUSCÁSEMOS, INSPECTOR...? UN RASTREO PELUFNITO...
ASÍ...
¡BROOMM...!
¡ROB! ¡VÁMONOS DE AQUÍ!
¡VEN, TE DIGO!
¡CRONG!
¡BRAMM...!
¡ESPABILA! ¡SUPERLÓPEZ SABE ARREGLÁRSELAS SOLO!

¡SUBE PRONTO!
¡PAPÁ!
¡EL ROBOT! ¡ES ÉL! ¡ES ÉL!
¡QUEDA DETENIDO! ¡CUAL-QUIER COSA QUE HAGA O DIGA SE...
¡PERO, PAPÁ!
¡BROOMMM...!
¡BUFFS...!
¡ROK!
¡CRASS...!

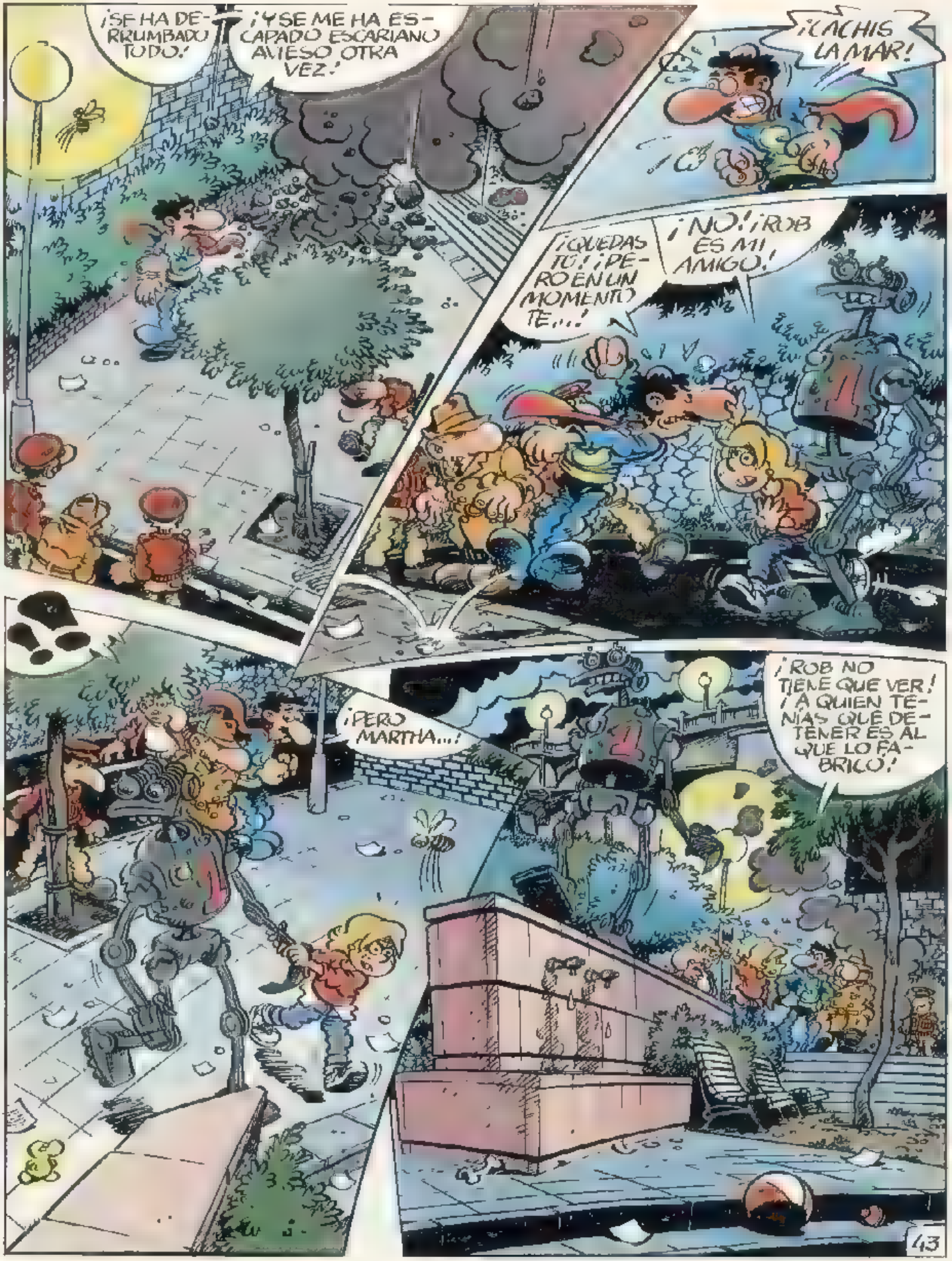
¡SE HA DERRUMBADO TODO!
¡Y SE ME HA ESCAPADO ESCARIANO AVIESO OTRA VEZ!
¡CACHIS LA MAR!
¡QUEDAS TÚ! ¡PERO EN UN MOMENTO TE...!
¡NO! ¡ROB ES MI AMIGO!
¡PERO MARTHA...!
¡ROB NO TIENE QUE VER! ¡A QUIEN TENÍAS QUE DETENER ES AL QUE LO FABRICÓ!

¡NO PODÉIS ARRESTAR A UNA MÁQUINA! ¿NO ES CIERTO...?
HOMBRE, PUES...
NO, CLARO.
YA LO DIJO PLATÓN: "PUEDES CAERTE EN UNA CLOACA SI MIRAS DEMASIADO LAS ESTRELLAS..."
E-ESTO... ROB... MÁS O MENOS, SÍ... PERO...
PERDONA, ES QUE...
NO IMPORTA, "TODO LO QUE ES ESTÁ BIEN" ES DE POPE.
CARAMBA...
¿QUE DICE DE POPEYE...?
CUANDO UNO ESTÁ HUECO DEBIERA SENTIRSE LIGERO...
¿QUÉ...? ¿COMO...?
ES DE UNO DE LOS CASETTES QUE LE DI... LA PELÍCULA DEL MAGO DE OZ...
YA, YA, YA... TOMO NOTA...
PIRATERIA...
PERO YO SIENTO UN PESO EN MI PECHO...
POLICIA
LOS LIBROS
NUNCA

¡TÍ NO COMPRENDES NUNCA NADA, PAPÁ...!
PORQUE CREO..
...QUE PODRÍA SER HUMANO SI TUVIERA CORAZÓN...
CACHIS...
ESE TRASTO TIENE MÁS CORAZÓN QUE ALGUNOS PERROS QUE YO CONOZCO
SERÍA DULCE Y AMABLE Y MUY SENTIMENTAL.. CON RESPECTO AL AMOR Y AL ARTE
SERÍA AMIGO DE LOS GORRIONES... ..Y DEL MISMO CUPIDO. SI TUVIERA CORAZÓN...
HOSTAL-RESIDENCIA LA PASCUA
TREN
CAFÉ
TERIA
45

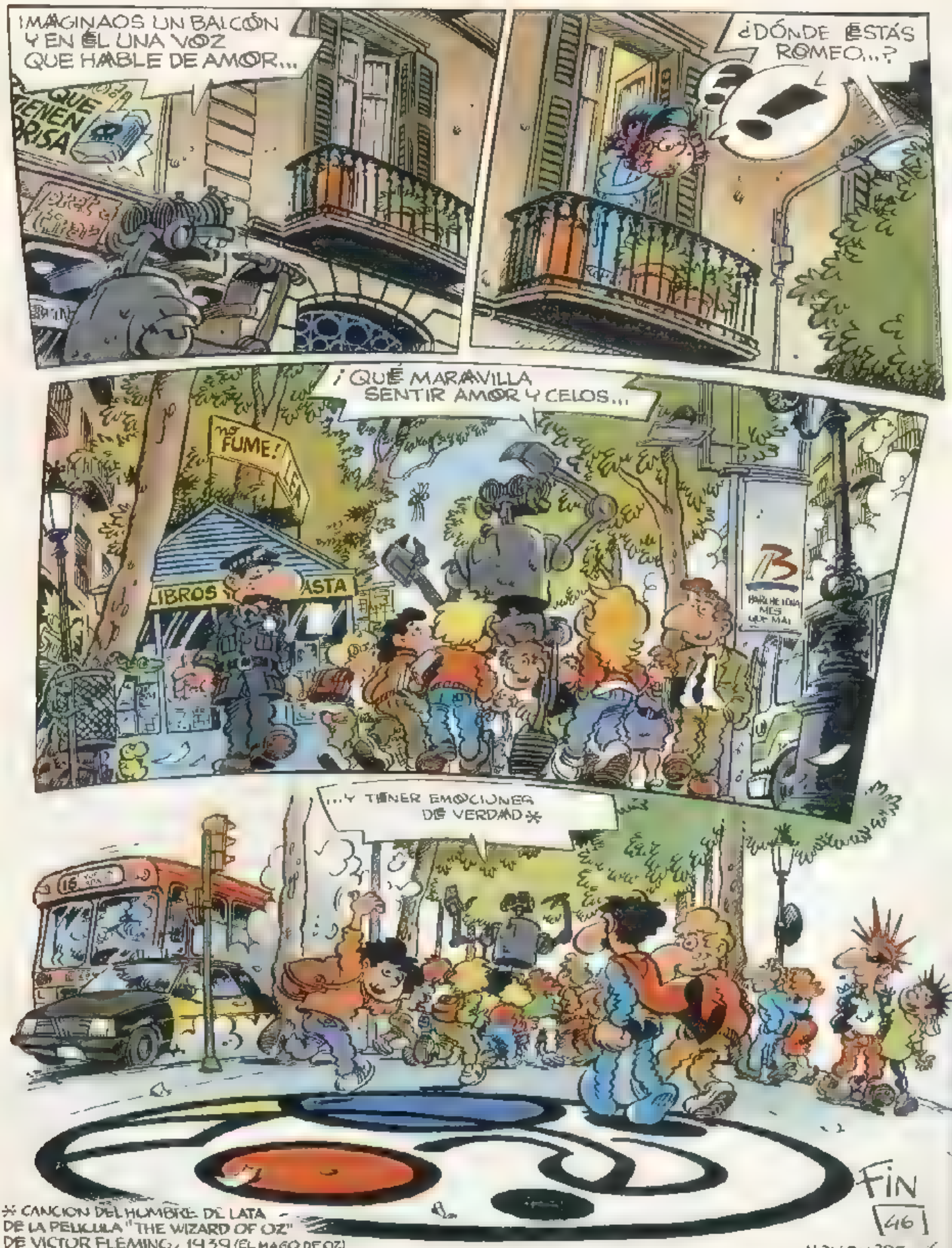

* CANCION DEL HOMBRE DE LATA DE LA PELICULA "THE WIZARD OF OZ" DE VICTOR FLEMING, 1939 (EL MAGO DE OZ)

ERA MEDIODIA, OCTUBRE Y HACIA FRESCO EN AQUELLA CIUDAD, CUYOS HABITANTES, CURADOS DE ASOMBROS TIEMPO HA, SOLIAN PASAR DE MUCHAS COSAS RARAS.

...COMO ÉSTA POR EJEMPLO.

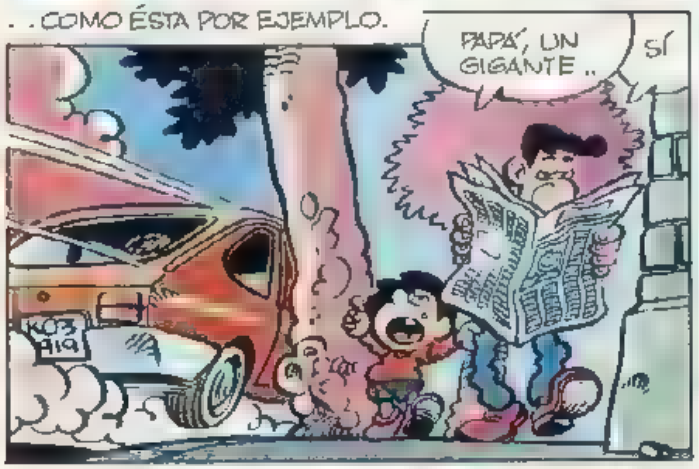

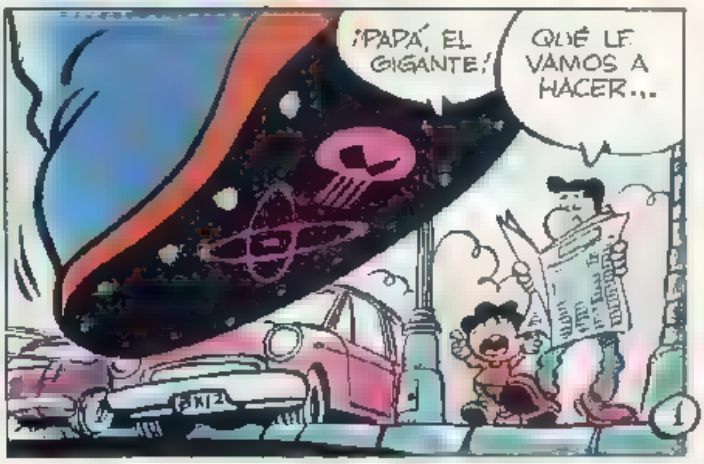

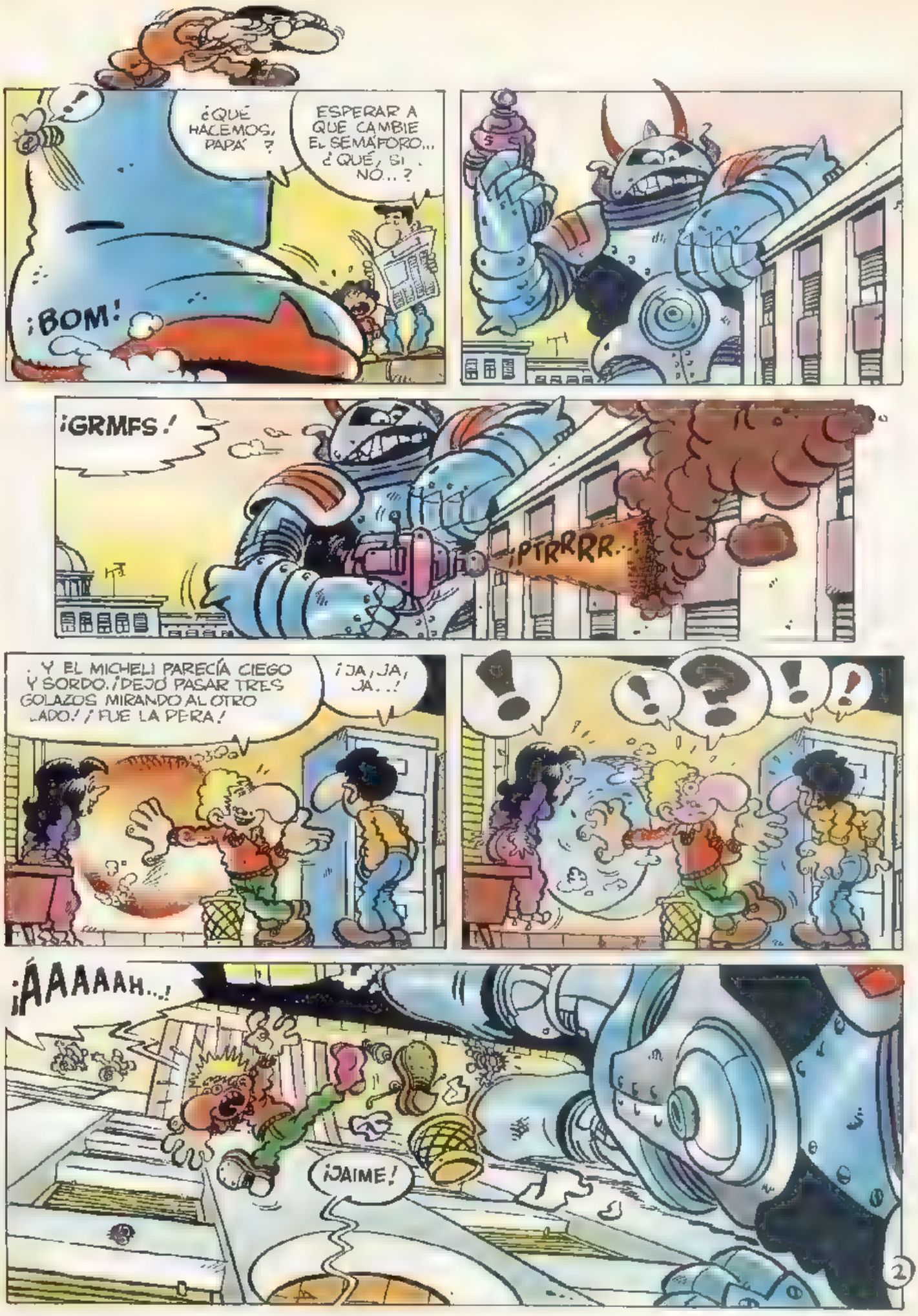
¿QUÉ HACEMOS, PAPÁ ?
ESPERAR A QUE CAMBIE EL SEMÁFORO... ¿QUÉ, SI NO... ?
¡BOM!
¡GRMFS!
¡PTRRRR...!
...Y EL MICHELI PARECÍA CIEGO Y SORDO. ¡DEJÓ PASAR TRES GOLAZOS MIRANDO AL OTRO LADO! / FUE LA PERA!
¡JA, JA, JA...!
¡ÁAAAAH...!
¡JAIME!

¡SOY EL ÚNICO SUPERSER DE TODO EL UNIVERSO! ¡EL ÚNICO CON TODOS LOS SUPERPODERES IMAGINABLES PARA LA LUCHA CONTRA EL MAL !!
¡SOY EL ÚNICO PROTECTOR DE LA HUMANIDAD! ¡DESDE AQUÍ VOY A DESENMASCARAR LA PERSONALIDAD SECRETA DE...!
MARKET
...ESE RIDÍCULO Y ESMIRRIADO SUPERLÓPEZ!
CACHIS LA MAR...
¡...QUE SE ESCONDE BAJO OTRO NOMBRE EN ESTAS OFICINAS...!
¡TENGO QUE CAMBIARME! ¡TENGO QUE...!
¡SIMULANDO TRABAJAR DE CONTABLE BAJO EL NOM...!
¡HAY, HAY...! ¡RÁPIDO...!
WC
¡CLOONK!
3

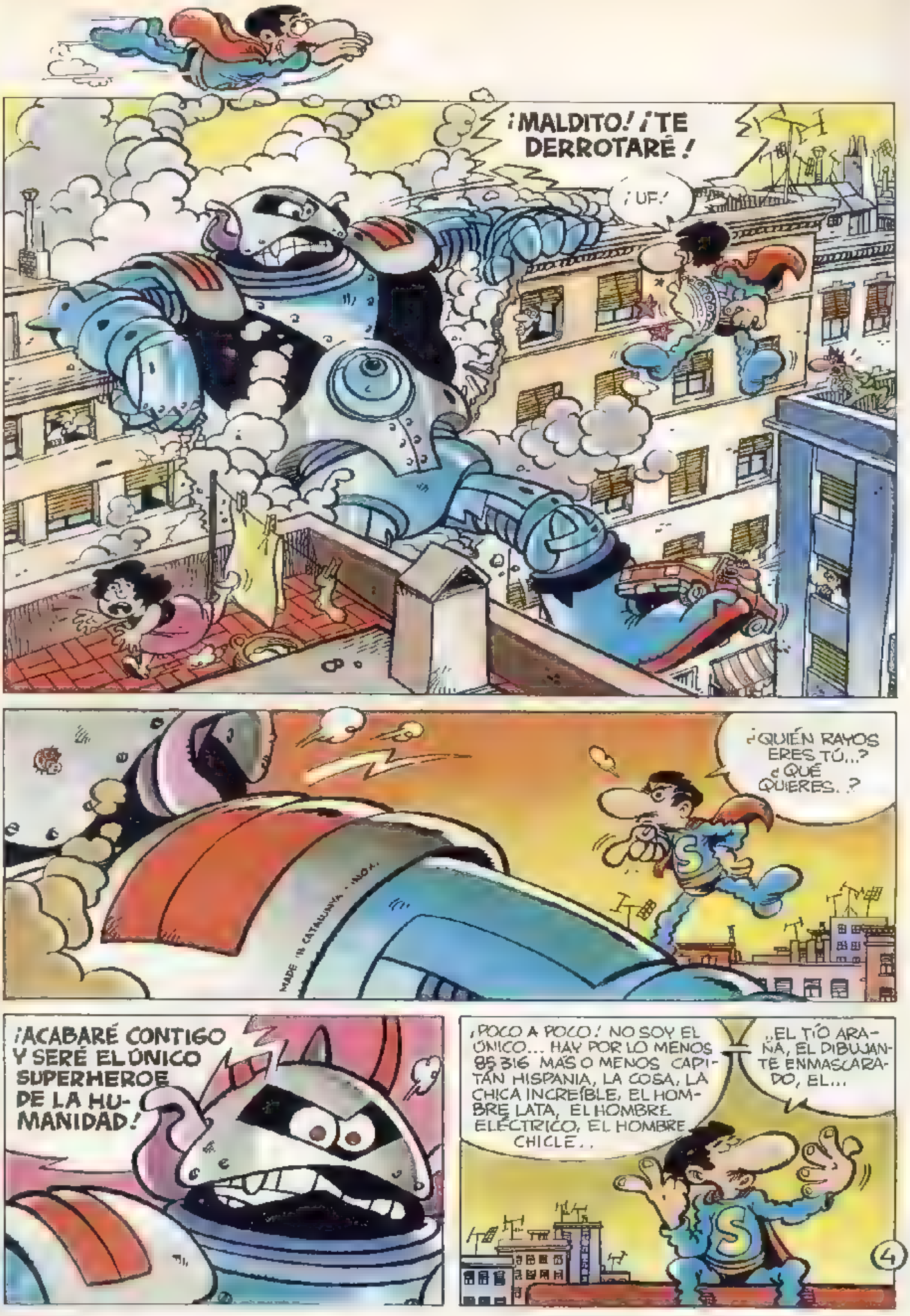
¡MALDITO! ¡TE DERROTARÉ!
¡UF!
¿QUIÉN RAYOS ERES TÚ...? ¿QUÉ QUIERES...?
MADE IN CATALUNYA - 1984
¡ACABARÉ CONTIGO Y SERÉ EL ÚNICO SUPERHEROE DE LA HUMANIDAD!
¡POCO A POCO! NO SOY EL ÚNICO... HAY POR LO MENOS 85 316 MÁS O MENOS CAPITÁN HISPANIA, LA COSA, LA CHICA INCREÍBLE, EL HOMBRE LATA, EL HOMBRE ELÉCTRICO, EL HOMBRE CHICLE...
...EL TÍO ARAÑA, EL DIBUJANTE ENMASCARADO, EL...
4

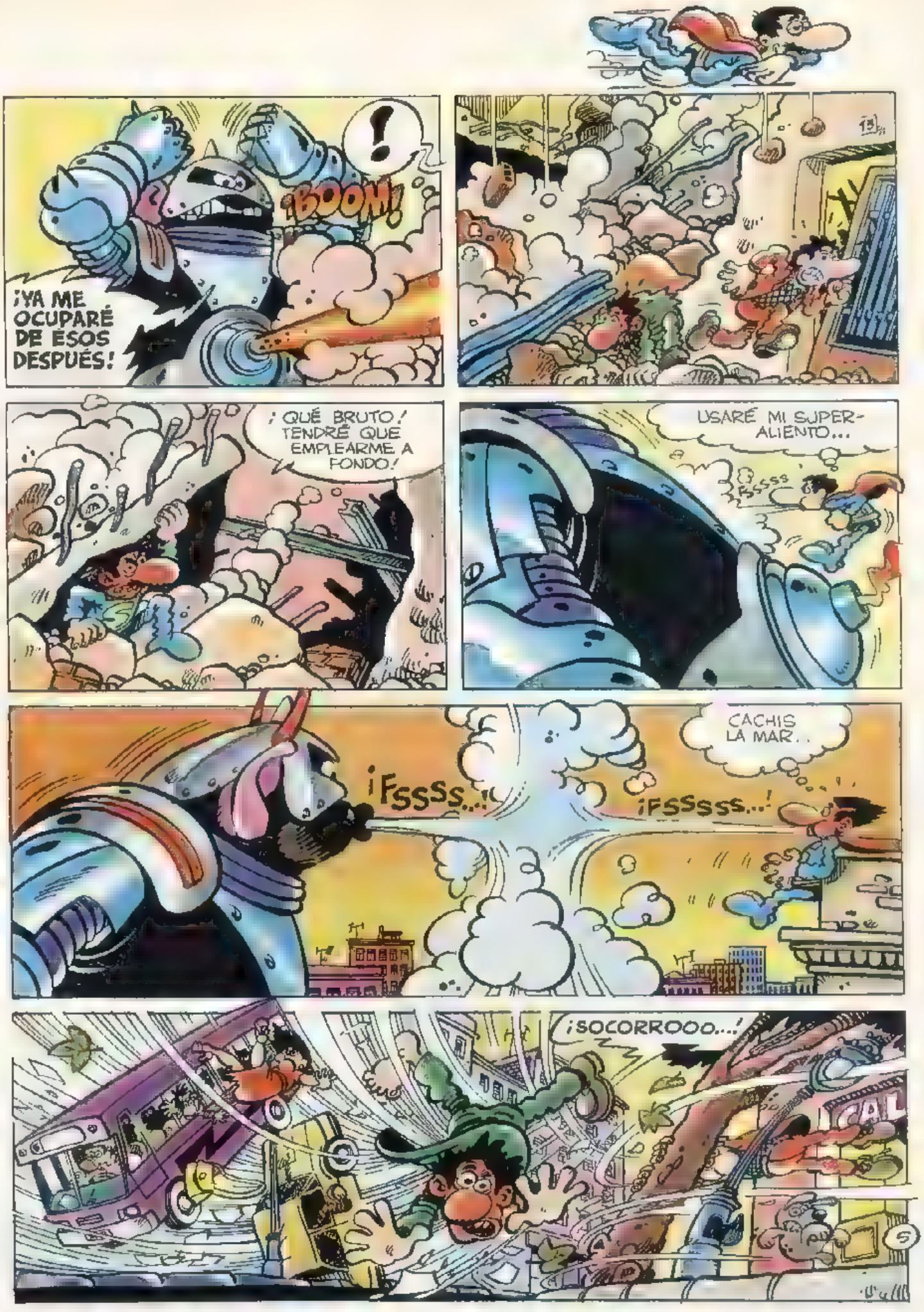
¡BOOM!
¡YA ME OCUPARÉ DE ESOS DESPUÉS!
¡QUÉ BRUTO! TENDRÉ QUE EMPLEARME A FONDO!
USARÉ MI SUPER-ALIENTO...
FSSSS
¡Fssss...!
CACHIS LA MAR..
¡FSSSSS...!
¡SOCORROOO...!
¡CAL
5

¡PTAF!
¡TE MACHACARÉ!
JOF .. JOF... ESPERA.. QUE TOME... ALIENTO...
¡CLOONK!
¡CLOONK!
¡CLOONK!
¡CLOONK!
¡CRANNG!
¡ME QUEJARÉ A LA COMPAÑÍA...!

¡AHORA UN SUPERPISO-TON Y SE ACABO LA SUPER-MOSCA!
¡JA, JA!
¡BROOMMM...
ESTO EMPIE ZA A PONERME NERVIOSO
METRO
TENGO QUE TOMAR UNA POSICIÓN MAS VENTAJOSA...
¿DÓNDE ESTA EL MAL-DITO...?
7

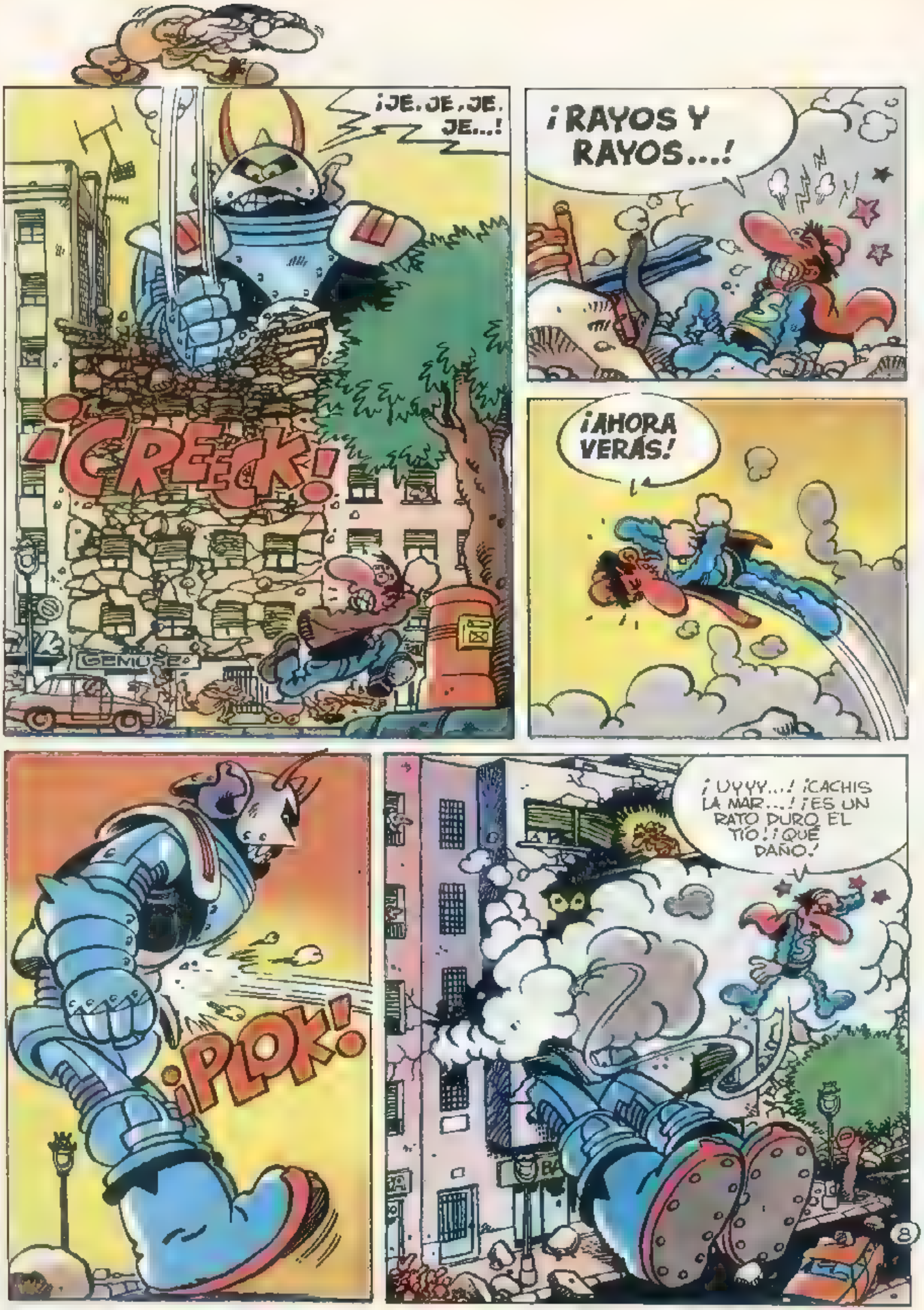
¡JE, JE, JE, JE...!
¡CREECK!
¡RAYOS Y RAYOS...!
¡AHORA VERÁS!
¡PLOK!
¡UYYY...! ¡CACHIS LA MAR...! ¡ES UN RATO PURO EL TÍO! ¡QUÉ DAÑO!

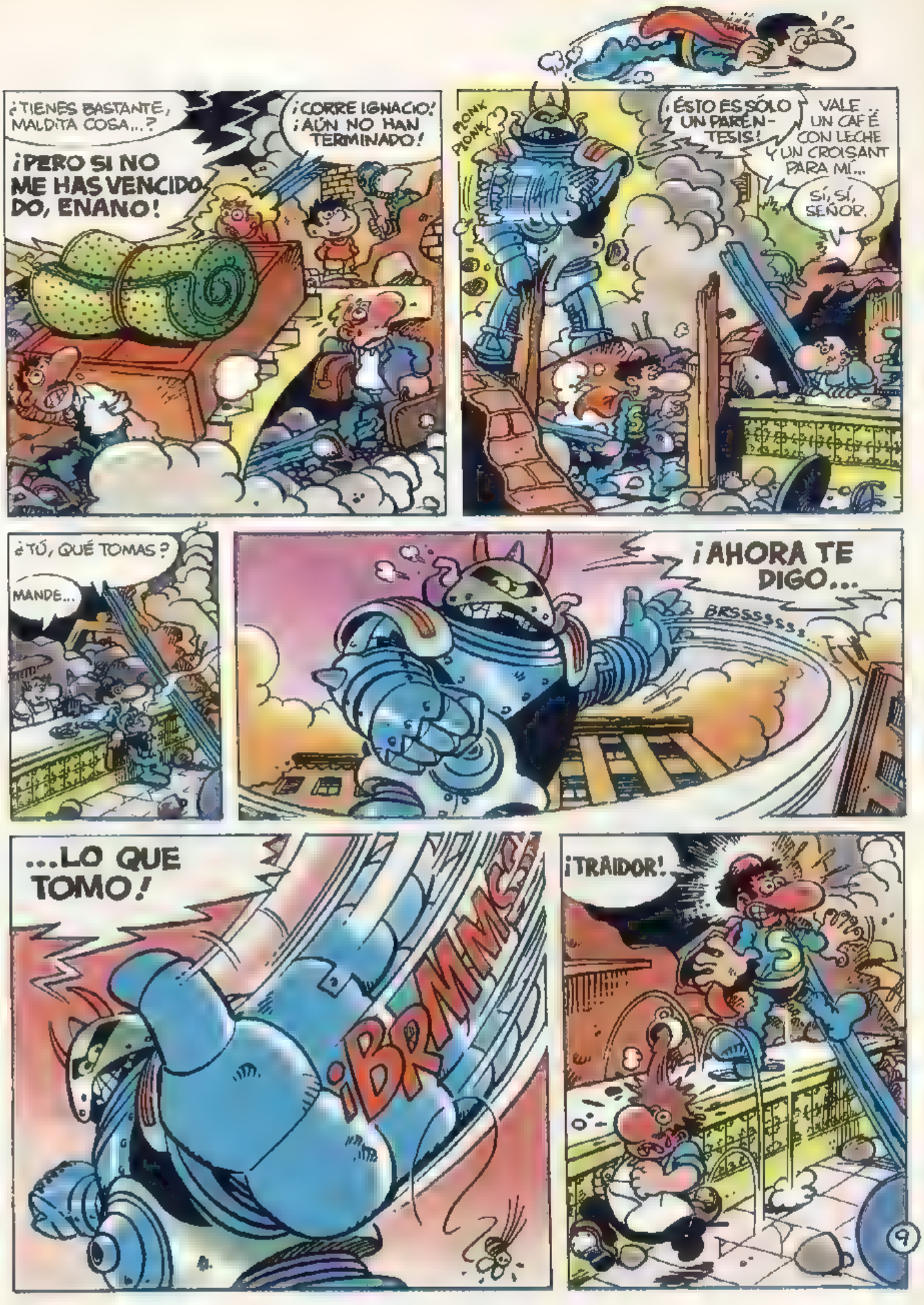
¿TIENES BASTANTE, MALDITA COSA...?
¡CORRE IGNACIO! ¡AÚN NO HAN TERMINADO!
¡PERO SI NO ME HAS VENCIDO, DO, ENANO!
PIONK PIONK
¡ÉSTO ES SÓLO UN PARÉNTESIS!
VALE.. UN CAFÉ CON LECHE Y UN CROISANT PARA MÍ...
SÍ, SÍ, SEÑOR.
¿TÚ, QUÉ TOMAS?
MANDE...
¡AHORA TE DIGO...
BRSSSSSSS...
...LO QUE TOMO!
¡BRMMG!
¡TRAIDOR!
9

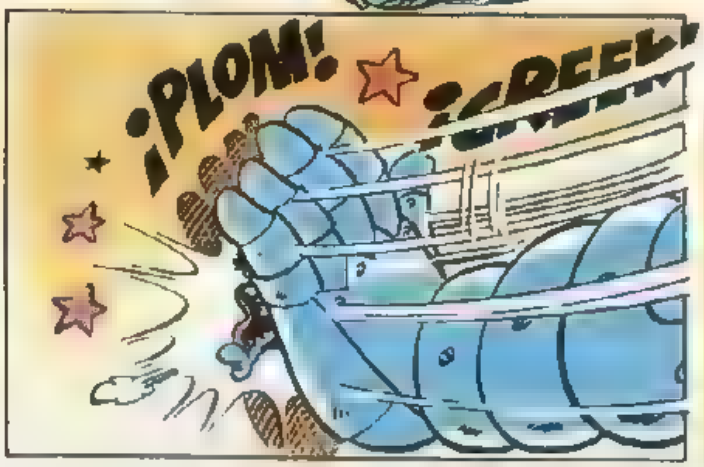

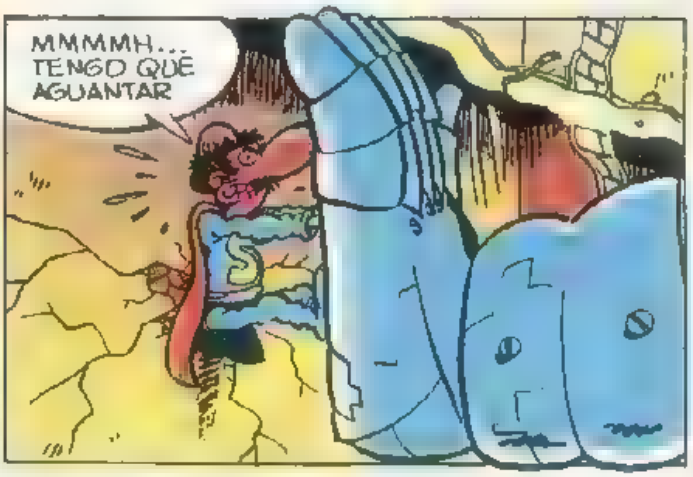

LAS FUERZAS ESTÁN IGUALADAS...¿QUIÉN GANARÁ...?

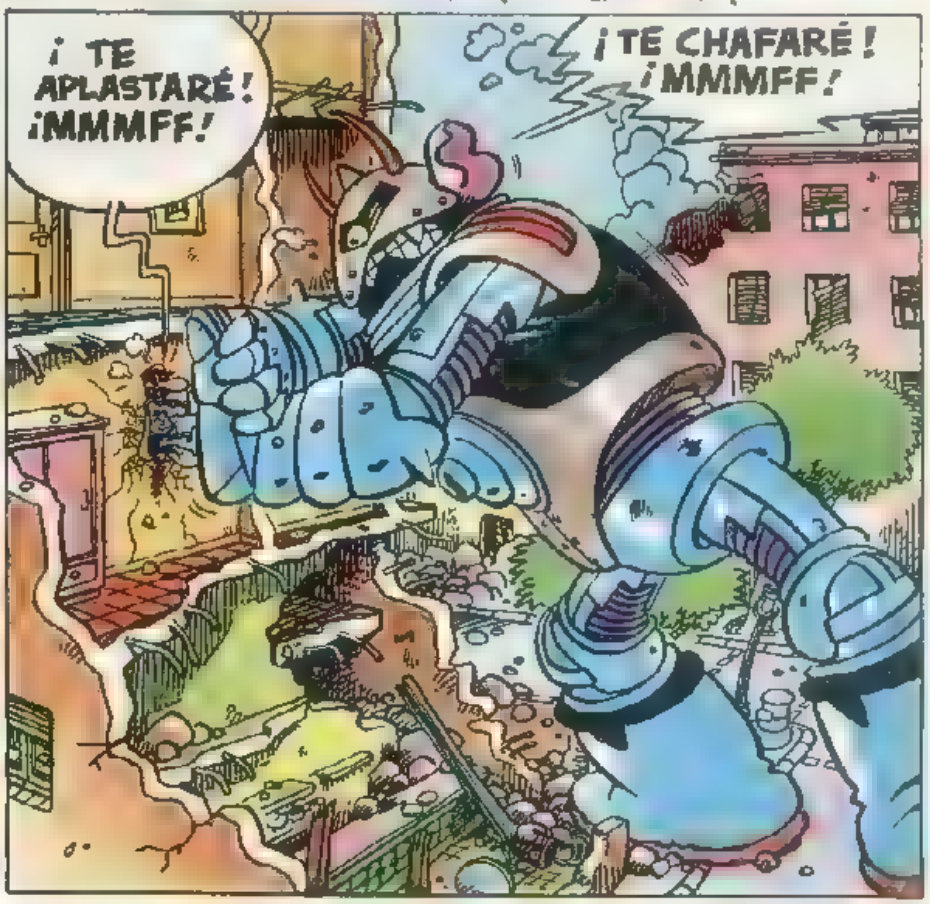

¡SUPERLÓPEZ HA SIDO VENCIDO!!

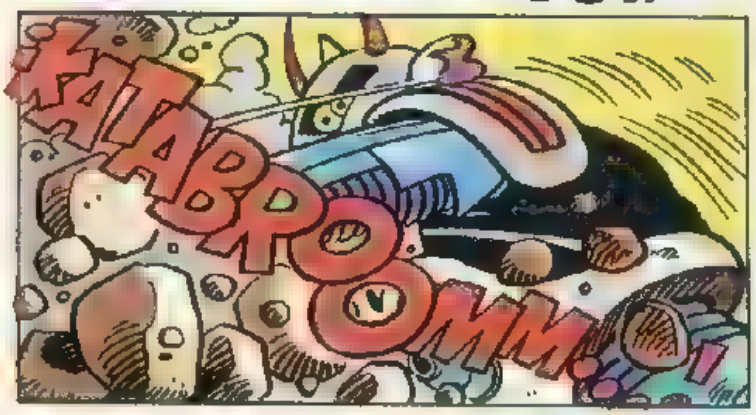

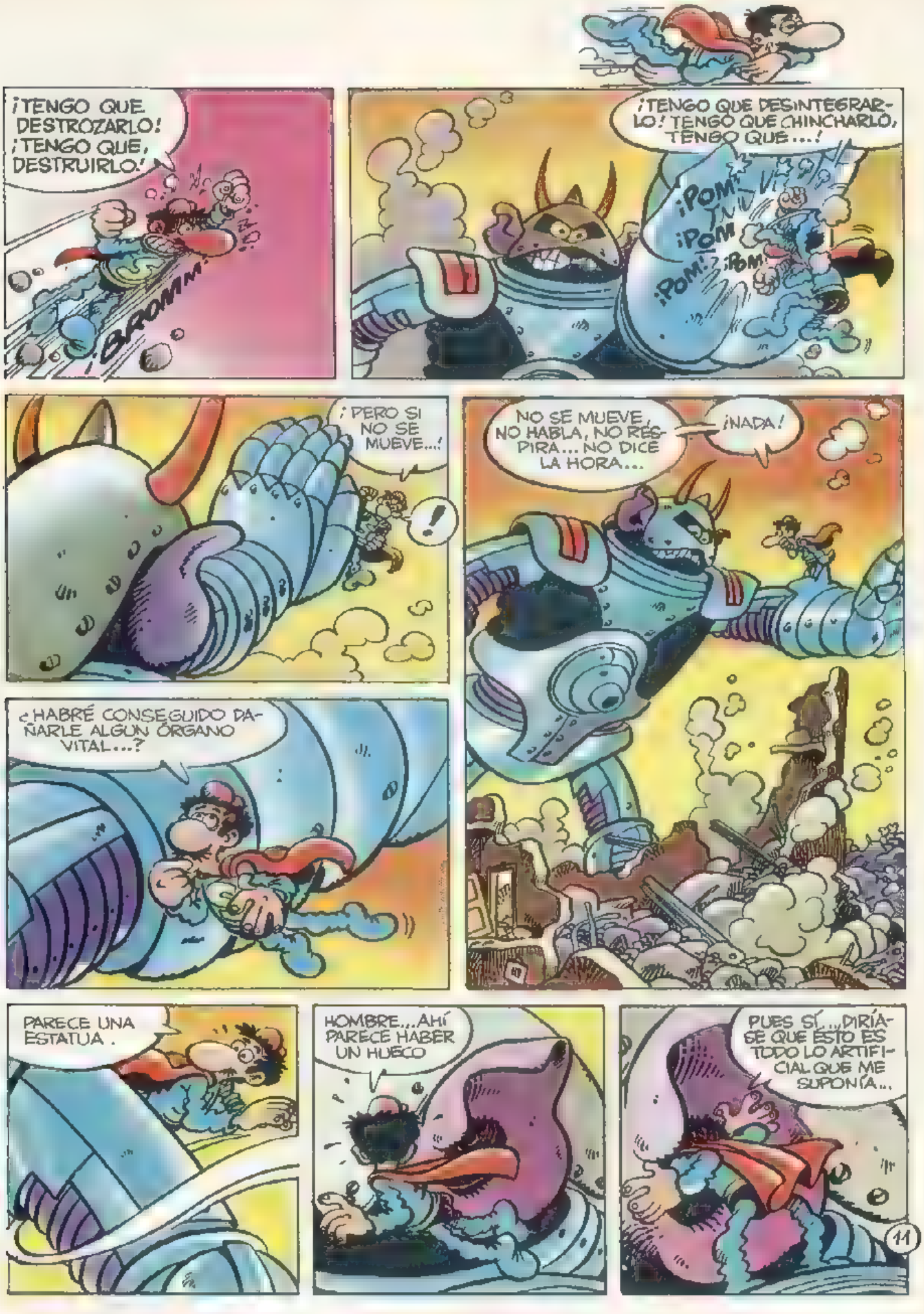
¡TENGO QUE DESTROZARLO! ¡TENGO QUE, DESTRUIRLO!
¡BROMM!
¡TENGO QUE DESINTEGRARLO! TENGO QUE CHINCHARLO, TENGO QUE...!
¡POM!
¡POM
¡POM!
¡POM!
¡PERO SI NO SE MUEVE...!
¡!
NO SE MUEVE, NO HABLA, NO RESPIRA... NO DICE LA HORA...
¡NADA!
¿HABRÉ CONSEGUIDO DAÑARLE ALGUN ÓRGANO VITAL...?
PARECE UNA ESTATUA.
HOMBRE... AHÍ PARECE HABER UN HUECO
PUES SÍ... DIRÍASE QUE ESTO ES TODO LO ARTIFICIAL QUE ME SUPONÍA...

PTAF
VOY A INVESTIGAR DE CERCA ..
BUF... ESTO ES UN LIO PEOR QUE EL DE RUMASA...
!
GÑ.
AU!
¡CACHIS LA MAR! ¡TE DES-TROZARÉ! ¡TE APLASTARÉ! ¡TE...!
ÉEEEH!
¡PAF
¡AY!
BAH... SIEMPRE ME OLVIDO DE USAR MIS SUPER-REFLEJOS...
TOK
UMS!
RESEARC

TENGO QUE ENCONTRAR AL CONSTRUCTOR DE TODO ESTO.. PODRÍA SER UN AUTÓMATA DIRIGIDO A DISTANCIA...
NO, NO ESTÁ DIRIGIDO A DISTANCIA...
¡...EL DUEÑO ESTÁ DENTRO!
ÑAM ÑAM ÑAM ÑAM ÑAM
ADOLFO
C-805P ALELLA
¡SI HASTA CULTIVA GERANIOS Y NOMEOLVIDES!
¡SÍ, AQUÍ ESTOY!
¡ME HAS VENCIDO!
¡BAH!
¡MÁS NO TE VANAGLORIES DEMASIADO!
¡HA SIDO UNA VICTORIA FÁCIL! ¡Y YO SÓLO HE COMETIDO UN ERROR!
¡CREÍ QUE ACABARÍA CONTIGO AL PRIMER ASALTO...!
TLIK
¡...Y CONSUMÍ TANTA ENERGÍA QUE SE ME AGOTÓ LA PILA!
13

¡DEBÍ PONER DOS!
?
¡BUAAA!
POM! POM! POM!
¿Y COMO SABÍAS MI PERSONALIDAD SECRETA?
¡SI NO LA SÉ! ¡SOLO QUERÍA PROVOCARTE!
¿Y TODO ÉSTO...? ¿POR QUÉ TODO ÉSTE BERENJENAL...?
PUES...
VENGA..., EXPLÍCATE...
MMF...
¿EH...?
ME DA VERGUENZA.
¡OYE! ¡NO TE SALGAS POR LAS RAMAS! ¡DESEMBUCHA...! ¿POR QUÉ QUERÍAS DESTRUIRME...? ¿PARA REEMPLAZARME...? ¿POR QUÉ...?
GULP
...TE ENVIDIO...
¡YO SIEMPRE SOÑE SER UN SALVADOR DE LA HUMANIDAD! ¡UN SUPERHÉROE!
¡EN CAMBIO, HE SALIDO TAN PEQUEÑO!
BOF...
VAMOS FUERA, TE REFRESCARÁS LA CABEZA...
...Y YO TE CALENTARÉ EL TRASERO.
¡CLON!

POW!
POW!
POW!
POW!
ASUNTO LIQUIDADO...
¡ÉSTO NO QUEDARÁ ASÍ...! HARÉ OTRO MÁS GRANDE Y MÁS FUERTE... ¡A ENERGÍA SOLAR! ¡ME VENGARÉ!
VAYA..., SE ACERCAN LAS AUTORIDADES...
SUPER, SI NOS PERMITIERA...
COMO NO, ESTOY AL SERVICIO DE USTEDES.
ESTO... YO...
NOSOTROS, SEÑOR ALCALDE...
AY, PERDÓN...
NOSOTROS SOMOS UNA RERRESENTACIÓN DE... DE...
EN NOMBRE DE TODA LA POBLACIÓN, SEÑOR ALCALDE...
AY, SÍ...
EN NOMBRE DE LA POBLACIÓN DE ESTA CIUDAD...
ME VAN A CONDECORAR, SEGURO...

..Y SI CABE, DE...DE...
DEL PAÍS, SEÑOR ALCALDE.
¡IGUAL ME DEDICAN UNA CALLE O ME DAN LAS LLAVES DE LA CIUDAD.
AVENIDA DE SUPERLÓPEZ
QUERÍAMOS PEDIRLE, EJEM... EN CONSIDERACIÓN A LOS INNATOS DESEOS DE PAZ Y PROGRESO DE TODOS...
YA ESTÁ..., ME NOMBRARÁN JEFE DE ESTADO, LO VEO VENIR...
CORREOS
1¢
SI FUERA POSIBLE... EJEM... ¡QUÈ NO NOS SALVE MÁS!
¿QUIERE?
EPÍLOGO...
¡...YA LES TENGO DICHO QUE PROCUREN NO ESTORBAR EL TRABAJO DE LA OFICINA!
¡LÓPEZ! ¡QUE LLEGA USTED TARDE!
¡TIENE TRABAJO EN SU MESA! ¡YA HABLAREMOS! ¡YA HABLAREMOS!
ESTO, JEFE...
JAIME...¡RETIRE ESTE BOTIJO DE AHÍ! ¡MUÉVASE!
UF...
GRRMBL...
PUES CUANDO VUELVA EL TIPO ESE, CON SU ANDROIDE A ENERGÍA SOLAR, YO... ¡ME VOY DE VACACIONES!
ENDE